

GENTING

CRUISE LINES

云顶邮轮集团





丽星邮轮于1993年成立，是亚洲邮轮业先驱。
船队拥有六艘邮轮，主要服务现代化邮轮市场。



大班号

双鱼星号

处女星号

双子星号

宝瓶星号

天秤星号



DREAM CRUISES

星梦邮轮



GENTING DREAM (2016)
云顶梦号

WORLD DREAM (2017)
世界梦号



《2018贝利兹邮轮年鉴》
云顶梦号
2018世界十大最佳大型邮轮

《旅讯》亚洲版读者评选至尊奖:
星梦邮轮 最佳邮轮—娱乐(2017)
云顶梦号 最佳新邮轮(2017)



CRYSTAL[®]
CRUISES
水晶邮轮



《漫旅杂志》
全球最佳河川邮轮船队
水晶河川邮轮系列 (2017)
最佳小型邮轮船队
水晶破冰级游艇系列 (2017)



《悦游杂志》读者之选大奖：
「全球最佳邮轮奖」(1997-2014, 2016-2017)
《悦游杂志》英国版读者之选大奖：
Favourite Cruise Line (2007, 2010, 2012, 2014, 2015)
Best in the World Service (2012)



罗博之选：Slow Travel - 水晶莫扎特号 (2017)
罗博之选：Journeys - 水晶游艇 (2016)



《旅讯》最佳豪华邮轮 (2015, 2016)



Virtuoso - Luxury Travel
Peer-To-Peer Awards: 最佳豪华邮轮奖
(2014-2016)

丽星邮轮·双子星号



登上2018年春晚舞台



《请到天涯海角来》



长度	宽度	甲板层数	客房数量	平衡装置	免费餐厅
230米	29米	13	765	2个	4个





热情服务最懂你



中式舱房设计



特色活动畅玩



最地道美食体验



精彩表演天天赏



丽星邮轮

享誉全球的 亚洲式礼遇服务

最懂得亚洲游客需求的邮轮公司。

无论在邮轮设施、美食、船上娱乐活动、相关服务甚至航线设计等各方面,都是以满足亚洲游客的需求为我们努力的方向。





丽星邮轮



邮轮上的“吃”

- 丽星邮轮打破传统邮轮上西餐一统天下的格局，双子星号邮轮上设有4家免费餐厅，提供正宗中餐、传统西餐及国际自助餐，甚至还有一家烧烤餐厅，另客人拥有丰富的餐饮选择，每餐都能变个花样吃。
- 全天24小时供餐服务，每天多达6餐免费国际美食，满足亚洲游客的起居习惯



丽星邮轮

多国美食体验 24小时随心享



红房子西餐厅



王朝中餐厅



大西洋自助餐厅



蓝湖咖啡座



美星音乐酒廊



霞飞路烧烤餐厅



外滩9号红酒雪茄吧



外滩12号酒吧

红房子西餐厅 (9楼)



Inclusive Restaurant 免費餐厅

西式晚餐菜单

WESTERN DINNER MENU

前菜

烟熏三文鱼凯撒沙拉

汤

米兰通心粉蔬菜汤

主菜

意式白酒酱汁煎海鲈鱼

或

意式菠菜玉米慕斯酿鸡
肉卷伴野菌黑椒酱汁

APPERTIZER

Crispy Caesar Salad

*with garlic crouton, parmigiano cheese
boiled egg and smoked salmon*

SOUP

Milanese Minestrone Soup

MAIN COURSE

Pan Roasted Chilean Seabass

*with baby clam and Tuscan potato
vegetable caponata and white wine infused*

or

Chicken Roulade

*chicken rolled with Italian spinach
and polenta mousse
wild mushroom and raisin black pepper sauce*

或

精选素食

罗勒叶乳酪番茄披萨饼

甜品

提拉米苏

or

VEGETARIAN SELECTION

Pan Margarita Pizza

*thin pizza with tomato, basil, olive oil and
cheese*

DESSERT

Tiramisu

*Italian tiramisu soaked in espresso
layered with sweet mascarpone cheese*

在餐厅同一开放期间，我们会对二次用餐进行合理收费
Second meal in inclusive outlets during the same meal period are chargeable

紅房子西餐廳

BELLA VISTA PREMIUM GRILL MEAT SELECTION



精選鹿兒島和牛 A5 Kagoshima Beef Striploin A5

港币 HKD 818
人民币 RMB 663

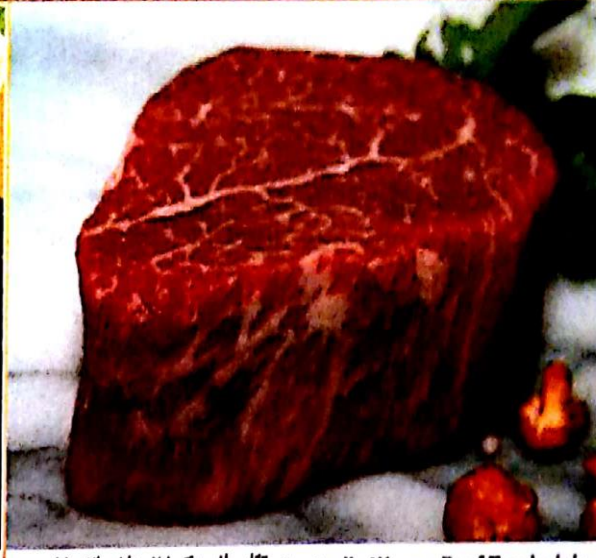

精選澳洲和牛柳 Australia Wagyu Beef Tenderloin

港币 HKD 328
人民币 RMB 266



美國精選西冷牛排
US Prime Sirloin Steak

港币 HKD 168
人民币 RMB 136

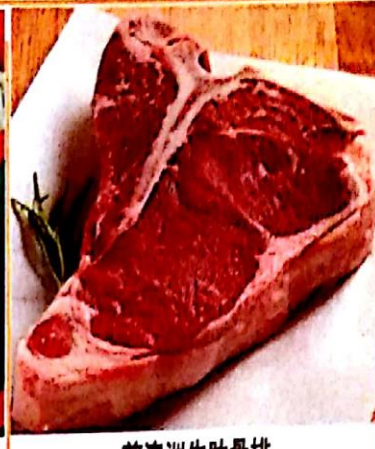

煎澳洲牛肋骨排
Australian T-Bone Steak

港币 HKD 108
人民币 RMB 87



美國肋眼牛排
US Choice Rib Eye Steak

港币 HKD 188
人民币 RMB 152

各式精選海鮮和肉類 SELECTION OF SEAFOOD AND MEAT



1



2



3



4



5



6

1. 挪威鮭魚 Norwegian Salmon
港币 HKD 88
人民币 RMB 71
2. 澳洲烤羊排
Rack of Australian Lamb
港币 HKD 118
人民币 RMB 96
3. 香烤虎蝦
Grilled Tiger Prawns
港币 HKD 128
人民币 RMB 104

4. 烤田園雞胸
US Corn Fed Roasted
Chicken Breast
港币 HKD 88
人民币 RMB 71
5. 豬脊肉 Tenderloin of Pork
港币 HKD 78
人民币 RMB 63
6. 起司焗龍蝦 Lobster Thermidor
港币 HKD 188
人民币 RMB 152

可選配料 Choice of Sauce

荷蘭醬 Hollandaise Sauce
法式牛油醬 Café de Paris Butter
燒烤醬 Natural Gravy
蛋黃醬 Béarnaise Sauce
番茄荷蘭醬 Choron Sauce
青紅胡椒汁 Green and Red Peppercorn Sauce

您可以選擇下列兩種配料 Two Choice of Accompaniments

煎番茄 Grilled Tomato
干炒蘑菇 Sautéed Mushrooms
清蒸芦笋 Steamed Asparagus
薯條 French Fries
烤土豆 Baked Potato
烤土豆 Potato Wedges

甜點 Dessert

紐約芝士蛋糕
New York Style Cheese Cake
或者
法式蘋果挞
French Apple Tart Tatin
或者
提拉米蘇
Tiramisu
可選擇冰淇淋或者果汁冰糕
Choice of Ice Cream or Sorbet of the Day

所有價格均為港幣，並加收15%服務費。人民幣及港幣轉帳匯率以供參考。
All prices are in Hong Kong Dollar (HKD) and subject to 15% service charge. Prices shown in RMB are Estimation Currency Conversion for reference only.

王朝餐厅 (11楼)



Inclusive Restaurant 免費餐厅

大西洋自助餐厅 (9樓)



Inclusive Restaurant 免費餐厅

霞飞路烧烤 (12楼)
户外烧烤(天气情况许可下开放)
可容纳222人



Inclusive Restaurant 免費餐厅

蓝湖咖啡座 (11楼)
24小时亚洲风味小食



蓝湖特色 BLUE LAGOON Signatures

藍湖咖啡座
BLUE LAGOON

	港币 HKD	人民币 RMB
A1. 丽星炒饭 Star Cruises Fried Rice	68	55
A2. 云顶切鸡叉烧干捞面 Genting Wanton Noodle	68	55
A3. 鸡肉沙爹串 Chicken Satay	68	55
A5. 马来西亚肉骨茶 Malaysia Bak Kut Teh	68	55
A6. 海南鸡饭 Hainan Chicken Rice	68	55

图片仅供参考
Photos are for reference only



上海老饭店 (11楼)



双子座酒吧及酒廊介绍

序号	酒吧	位置	人数	说明
1	外滩12号吧	12楼	-	露天池畔吧
2	夜上海卡拉OK	12楼	166人	卡拉OK酒廊
3	新天地吧	11楼	56人	露天池畔吧
4	IR Lounge	10楼	50人	酒吧及酒廊
5	外滩10号吧	9楼	34人	酒吧及雪茄吧
6	茶苑	9楼	-	优质茶叶产品

免费餐厅		晚餐		午餐	
早餐		大西洋自助餐厅		大西洋自助餐厅	
大西洋自助餐厅	中式自助	九楼船中	下午 5:30 - 晚上 8:00	九楼船中	中午12:00 - 下午 2:00
九楼船中	上午 7:00 - 上午10:00	红房子西餐厅	西式美食	红房子西餐厅	西式美食
红房子西餐厅	西式美食	九楼船尾	下午 5:30 - 晚上 8:00	九楼船尾	上午11:30 - 下午 1:30
九楼船尾	上午 7:00 - 上午 9:30	王朝餐厅	亚洲自助	王朝餐厅	亚洲自助
王朝餐厅	亚洲自助	十一楼船尾	下午 5:30 - 晚上 8:00	十一楼船尾	上午11:30 - 下午 2:00
十一楼船尾	上午 7:00 - 上午 9:30	霞飞路烧烤餐厅	国际美食	霞飞路烧烤餐厅	国际美食
		十二楼船中	下午 5:30 - 晚上 8:00	十二楼船中	中午12:00 - 下午 2:00
上午茶		宵夜		下午茶	
霞飞路烧烤餐厅	国际美食	大西洋自助餐厅	中式自助	大西洋自助餐厅	中式自助
十二楼船中	上午10:00 - 上午11:00	九楼船中	晚上11:00 - 午夜12:00	九楼船中	下午 3:00 - 下午 4:00

船长晚宴

✓ 船长晚宴

第一轮：5.30pm;

第二轮：8.00pm;

✓ 服装要求

端庄优雅，穿着短裤或露趾拖鞋将不被允许入内。
所有男士必须穿有领子的上衣。

✓ 晚宴预订

需要提前预订。





屡获殊荣的厨师团队呈现精致菜肴



丽星邮轮

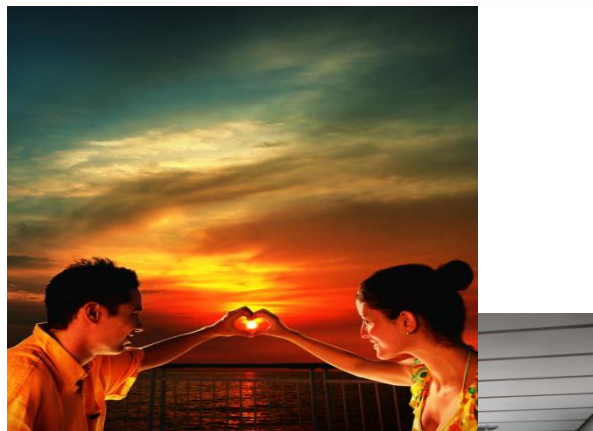

邮轮上的“住”

- 邮轮上配有各种不同房型以满足客人的需要
- 房间类型以可容纳3-4人的家庭房为主, 更适合亚洲家庭出游安排



行政/豪华套房AA/AB

客舱类别		层数	大概面积 (平方米)	床位配置	可容纳人数	客舱简介
行政套房	AA4	11	34.51	1张双人大床及1张双人沙发床	4	豪华海景、私人露台及独立保姆房 浴室连淋浴设施、浴缸及电风筒 电视机、DVD放映机、迷你冰箱、保险箱、电话、衣柜、拖鞋、矿泉水 <u>免费欢迎果盘及红酒1瓶</u> 免费茶水及咖啡设备；收费迷你吧服务 单独地保姆房(除了1100&1101) 免费欧舒丹及丽星邮轮专用洗漱用品
豪华套房	AB4	8, 9, 10	29.09	1张双人床及1张双人沙发床	4	豪华海景， 没有露台 浴室连淋浴设施、浴缸及电风筒 电视机、DVD放映机、迷你冰箱、 保险箱、电话、衣柜、拖鞋、矿泉水 免费欢迎果盘及红酒1瓶 免费茶水及咖啡设备；收费迷你吧服务 免费欧舒丹及丽星邮轮专用洗漱用品
海景露台客房	BA3	8	15.68	2张双连单人床及1张单人沙发床或1张双人大床及1张单人沙发床	3	豪华海景、私人露台 浴室连淋浴设施及电风筒 电视机、DVD放映机、迷你冰箱、 保险箱、电话、衣柜、拖鞋、矿泉水 免费欢迎果盘 免费茶水及咖啡设备 0' London & 丽星邮轮专用洗漱用品

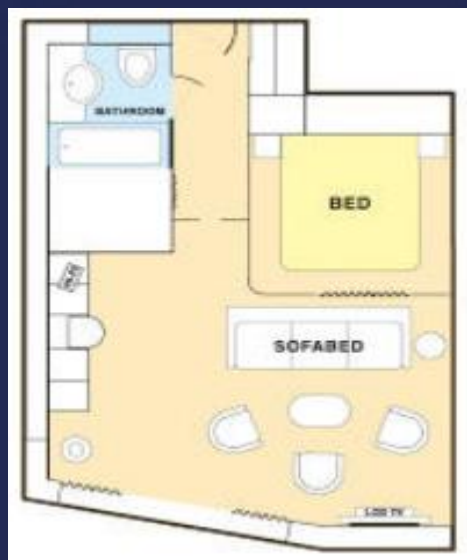
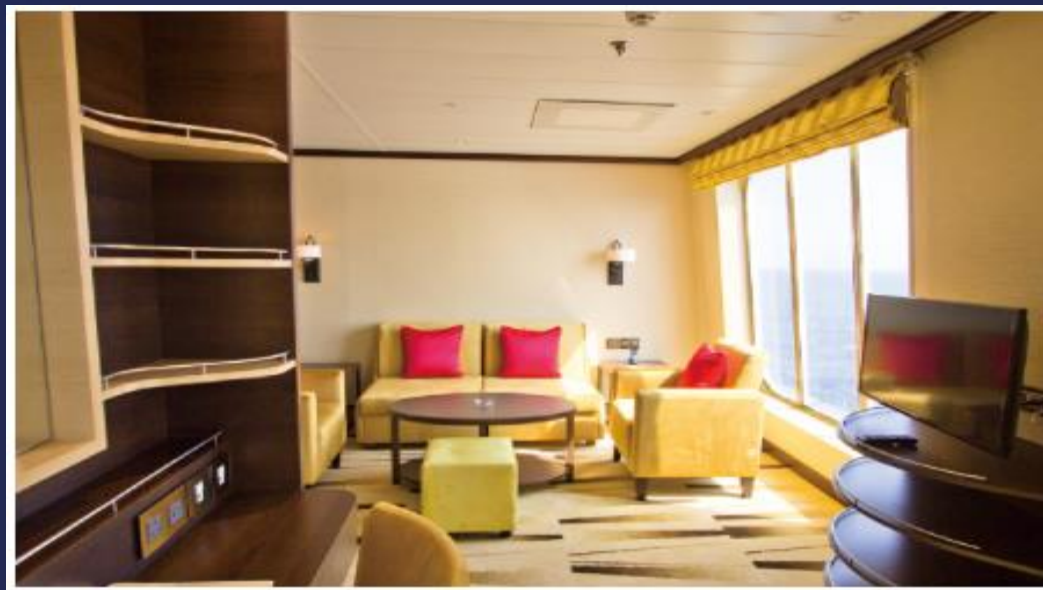



BA



海景露台客房BA





豪华海景客房CA





海景客房



海景3人客房



海景4人客房



舷窗海景客房CE,CF

客舱类别		层数	大概面积 (平方米)	床位配置	可容纳人数	客舱简介
豪华海景窗 户客房	CA	9, 10	约182.27 - 319.14平方 呎	1张双人大床及1张单人 沙发床或2张相连单人床 及1张单人沙发床	3	豪华海景， 落地玻璃窗 浴室连淋浴设施及电风筒 电视机、保险箱、电话、衣柜及矿泉水 丽星邮轮专用洗漱用品
海景窗户客 房	CB3	6	14.31 - 19.38	2张单人床及1张单人沙 发床	4	豪华海景， 方窗 浴室连淋浴设施及电风筒 电视机、保险箱、电话、衣柜及矿泉水 丽星邮轮专用洗漱用品
	CB4			2张单人床及1张双人沙 发床		
	CC3 面向缓 跑径	7		2张单人床及1张单人沙 发床		
	CC4 面向缓 跑径			2张单人床及1张双人沙 发床		
	CD3	5		2张单人床及1张单人沙 发床		
海景舷窗客 房 (CE4视线部 分受阻)	CE2	6	14.31 - 19.38	2张单人床	4	圆窗海景 浴室连淋浴设施及电风筒 电视机、保险箱、电话、衣柜及矿泉水 丽星邮轮专用洗漱用品
	CE3			2张单人床及1张单人沙 发床		
	CE4			2张单人床及1张双人沙 发床		
	CF3	5	14.22 - 14.40	2张单人床及1张单人沙 发床		
	CF4			2张单人床或1张双人沙 发床		
海景窗户客 房 (视线受阻)	CH3	8, 9, 10	14.31 - 19.38	2张单人床及1张单人沙 发床	4	浴室连淋浴设施及电风筒 电视机、保险箱、电话、衣柜及矿泉水 丽星邮轮专用洗漱用品 All CH are twin sharing only
	CH4			2张单人床或1张双人沙 发床		

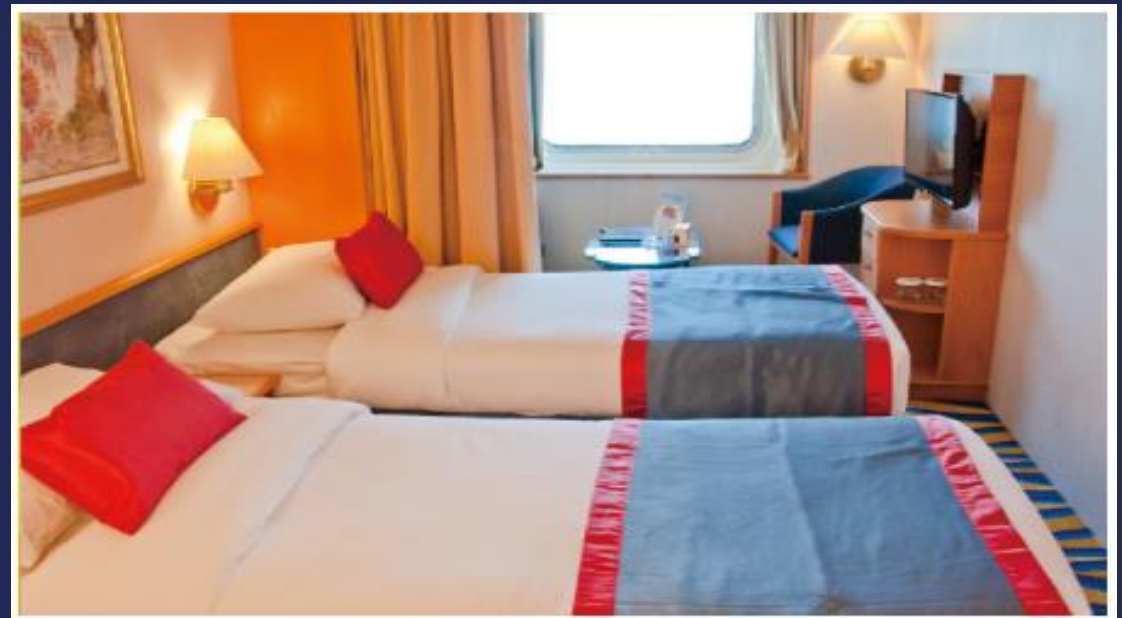
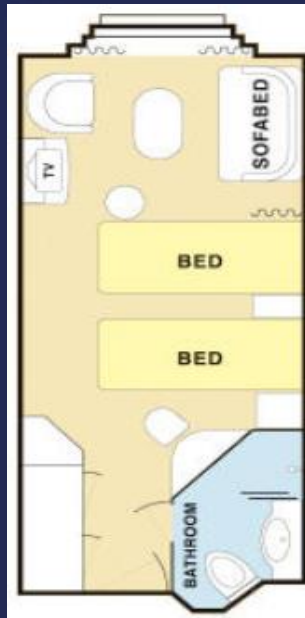
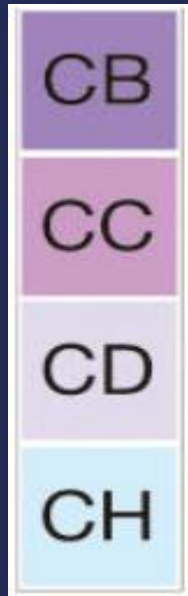

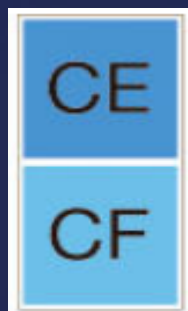



內側客房DA/DB-DE



内側4人客房

客舱类别		层数	大概面积 (平方米)	床位配置	可容纳人数	客舱简介
豪华内侧客房	DA4	9, 10	13. 20 - 13. 36	2张单人床及2张上铺床	4	浴室连淋浴设施及电风筒 电视机、保险箱、电话、衣柜及矿泉水 丽星邮轮专用洗漱用品
	DA2			2张单人床及1张沙发	2	
内侧客房	DB2	8	10. 05 - 18. 09	2 张单人床	2	浴室连淋浴设施及电风筒 电视机、保险箱、电话、衣柜及矿泉水 丽星邮轮专用洗漱用品
	DC3	6		2张单人床及1张单人沙发床	3	
	DC2	6, 7		2张单人床	2	
	DD4	5		2张单人床及1张沙发	4	
	DD3	5		2张单人床及1张单人沙发床	3	
	DD2	5		2张单人床	2	

DA



DB

DC

DD





丽星邮轮



邮轮上的“娱”

- 丽星邮轮拥有高素质的节目制作队伍，自行设计制作大型节目，将西方的音乐、歌舞和中国的杂技等融合，可以满足东西方市场的不同口味
- 邮轮上众多免费的康体设施，让您即使置身海上，也可享有悠然自得的生活乐趣。

娱乐设施



娱乐设施



奥斯卡美发及美容中心



按摩池



海皇神健身俱乐部



活动中心



儿童护幼中心



云顶厅



麻将房



医务中心



娱乐设施



悠闲购物



国际综艺表演 尽在双子星号



欢乐马戏团



一个高度视觉和令人惊叹的全新表演，
描绘了一个马戏团的历险经历。
这场表演将华丽多彩的舞台服装，舞台
设计，舞蹈编排和惊心动魄的特技表演
完美的融合在一起。
与众多来自世界各地的马戏团演员一起
来一场令人难忘的的国际之旅

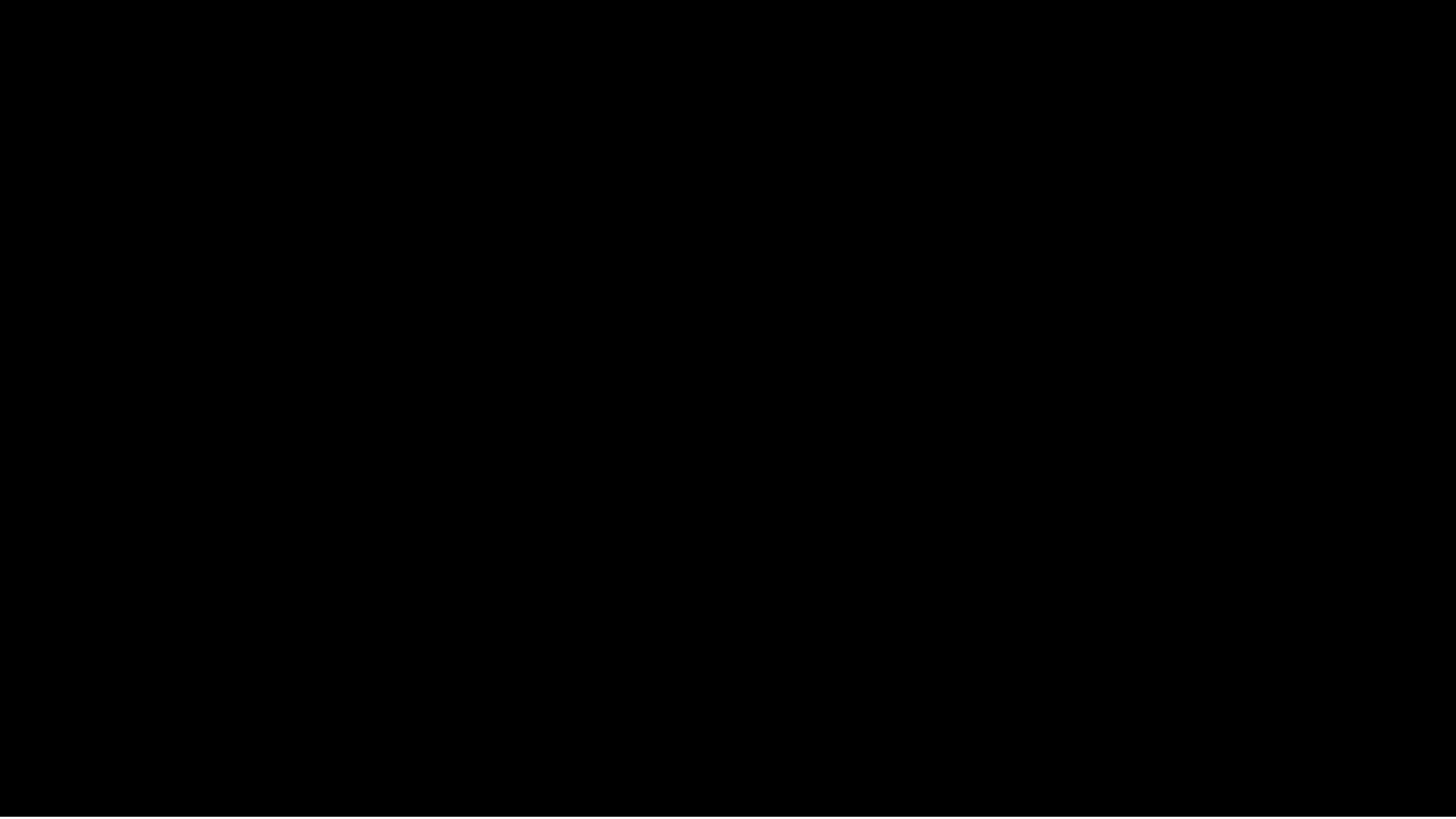

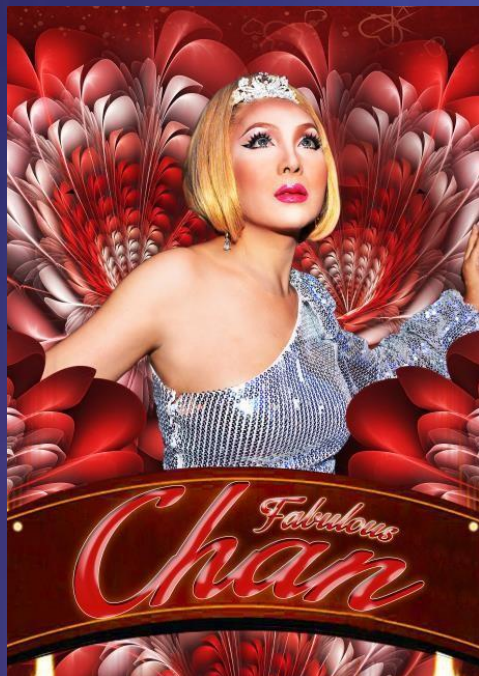

丽星邮轮隆重推出由来自泰国的著名喜剧表演者CHAN为您呈现的一场华丽的喜剧表演。

她将为您呈现好莱坞明星“雪儿”的一系列滑稽模仿表演，带着您的家人准备好开怀大笑吧。



喜剧表演 - 风华绝代

大型魔术表演 - 革命



西班牙最优秀的魔术师之一 - 埃尔克，他的表演是一场汇集了各种令全世界观众着迷的壮丽的魔术奇景。

他从沙龙魔术，舞台音乐魔术和近景魔术等独特的表演风格及他早年在杂技，舞蹈和戏剧方面的训练中所累积的丰富艺术经验使他成功地获得了世界各地观众对魔术的好奇心。

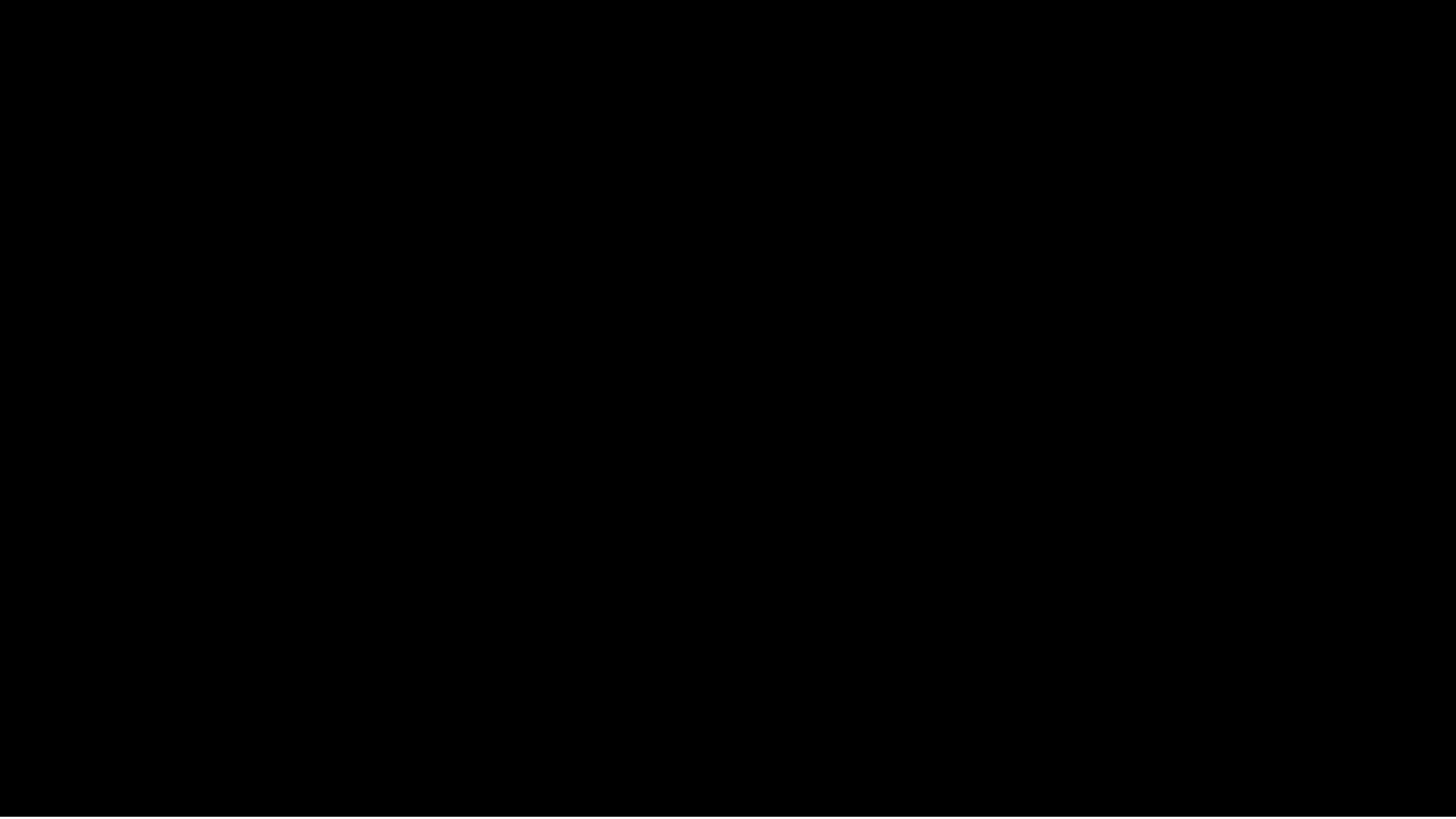

丽星百老汇主题课程

一英里邮轮慢走
花艺
舞蹈课堂
象棋大赛
毛巾趣味折叠
丽星好声音
艺术手工





© 1970-2018 Fujiko Pro. Licensed by Animation Int'l



丽星邮轮携手哆啦A梦 开启和风假期



小小航海家主题课程

免费课堂

小小露营家

与查理船长和丽丽的见面会

小小舞蹈课堂

小小全船导览

小小互动课堂

与查理船长和丽丽的动物毛巾制作

手工制作

魔法气球课程

折纸艺术课堂

毕业典礼





收费课堂

小小厨师：巧克力制作

小小厨师：冰淇淋派对

小小厨师：披萨制作

小小厨师：纸杯蛋糕装饰

睡衣派对

小小驾驶室导览



双子星号航线介绍



2019年日本航线

厦门-宫古-厦门 4天3晚

厦门-冲绳-八重山-厦门 5天4晚

航期：5月-10月



那霸



日本冲绳的首都，同时亦是县内最大的城市，人口超过三十万。市内的国际大街繁华热闹，商店、酒吧及餐厅种类众多。而且拥有旧琉球国的皇城城堡，首里城，穿越古现代。

宫古岛

为日本冲绳宫古诸岛最有名及面积最大的岛屿。海水的透明度极高，珊瑚礁和沙地所形成的不同的大海色彩被称为“宫古蓝”，以拥有多个日本漂亮沙滩闻名。海上运动盛行，如浮潜、日光浴及潜水，可欣赏美丽的珊瑚礁。位于亚热带地区，全年气候温和。

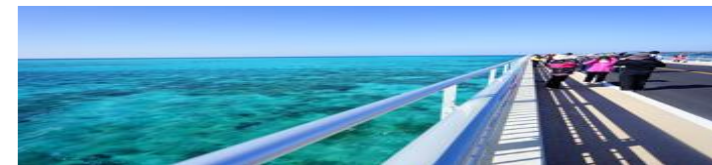

伊良部大橋 2015年開通 ※日本最长且不收费的大桥，桥周边的海水清澈见底，像一块蓝宝石
◇橋長3,540m（サンゴの島） ◇全長4,310m ◇最頂部約33m

八重山

日本邮轮航线处女地，八重山是日本最南端美丽群岛，亚热带林木繁盛，各群岛散布在世界上屈指可数的美丽珊瑚礁海域。沙滩白皙细腻，海水色彩梦幻，好似马尔代夫。

4天3晚日本航次					5天4晚日本航次				
日期	港口	抵达	办理登船时间	离港	日期	港口	抵达	办理登船时间	离港
第一天	厦门		2000-2200	2300	第一天	厦门	1800	2000-2200	2300
第二天	公海	——	——	——	第二天	公海	——	——	——
第三天	宫古岛	0730 (0830)	——	1430 (1530)	第三天	冲绳那霸	1030 (1130)	——	1830 (1930)
第四天	厦门	1800			第四天	八重山	1200 (1300)	——	2000 (2100)
					第五天	厦门	1800		2300
出发日期					出发日期				
	5月9, 16, 23, 30日					5月12, 19, 26日			
	6月6, 13, 20, 27日					6月 2, 9, 16, 23, 30日			
	7月4, 11, 18, 25日					7月 7, 14, 21, 28日			
	8月1, 8, 15, 22, 29日					8月 4, 11, 18, 25日			
	9月5, 12, 19, 30日					9月 1, 8, 15, 22, 26日			
	10月3, 10, 17, 24日					10月6, 13, 20, 27日			

以上抵离时间仅供参考，请以实际安排为准，办理登船及集合时间出团前通知。

注意事项

- 登船时间：通常于启航前3小时开始办理登船手续，1小时前停止办理并关闸；
- 孕妇： 怀孕24周以上孕妇不能登船，怀孕24周以下孕妇须提供医生证明；
- 婴儿： 6个月（含）以下婴儿不能登船；
- 儿童： 18岁以下儿童必须与成人同住；
- 行李托运： 邮轮中心将视邮轮停泊情况决定是否提供行李托运服务。交运行李将于启航后1-1.5小时内送抵客房门口，视交运行李数量而定。如乘客未能及时收到行李，请与船上礼宾部联系
- 团队提前check-in： 团队可办理check-in并领取房卡（旅行社可提前三天向丽星申请并提供团队预订信息，领队带齐所有证件及资料，交给码头工作人员办理房卡）



扫描观看双子
星号全景照片

