

一价全含 | 高端无忧

最美 夜芙蓉

ZUIMEI FURONGZHEN

六日

— 双古镇 + 双表演 —

长沙/韶山/张家界国家森林公园/袁家界/金鞭溪大峡谷
天门山+玻璃栈道/黄龙洞/芙蓉镇/花开芙蓉/凤凰古城

七无 无超市·无苗寨·无车载·无自费
无景交·无年龄限制·无人数量限制

龙年大吉

精华
景点



做一回·至尊湖南人

1晚五星酒店（网评5钻）

碧桂园/京武铂尔曼/青和锦江/纳百利度假酒店/蓝湾博格/阳光或同级

THE ZANGZHAI BED-AND-BREAKFAST IS A NEW RURAL CONSTRUCTION BED-AND-BREAKFAST IN TIBET, WITH RICH RURAL FEATURES AND BEAUTIFUL ENVIRONMENT
BED-AND-BREAKFAST DOES NOT HAVE INDEPENDENT TOILET, BUT HAS PROVIDES THE HOT WATER, THIS EVENING DOES NOT RECOMMEND
THE BATH BATH, MAINLY TO WASH GARGLE

碧桂园酒店/或同级

+



#张家界#



做一回 · 至尊湖南人

凤凰高端特色民俗客栈

凤鸣天下/念樨/最湘西/花园/忆凤凰民宿/澜庭逸宿/璞荷逸宿/或同级

THE ZANGZHAI BED-AND-BREAKFAST IS A NEW RURAL CONSTRUCTION BED-AND-BREAKFAST IN TIBET, WITH RICH RURAL FEATURES AND BEAUTIFUL ENVIRONMENT
BED-AND-BREAKFAST DOES NOT HAVE INDEPENDENT TOILET, BUT HAS PROVIDES THE HOT WATER, THIS EVENING DOES NOT RECOMMEND
THE BATH BATH, MAINLY TO WASH GARGLE

璞荷逸宿客栈/或同级



#凤凰古城#

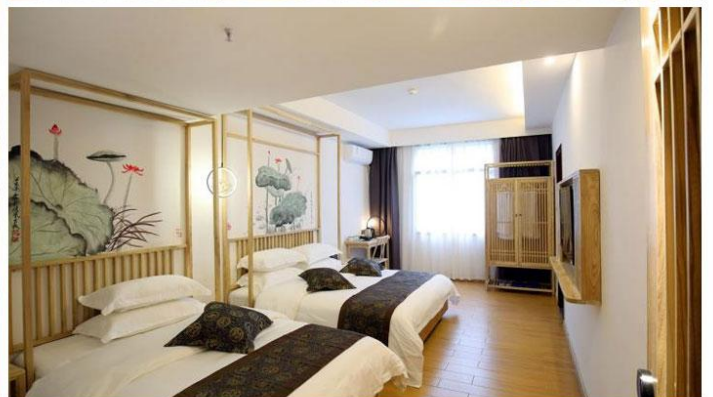
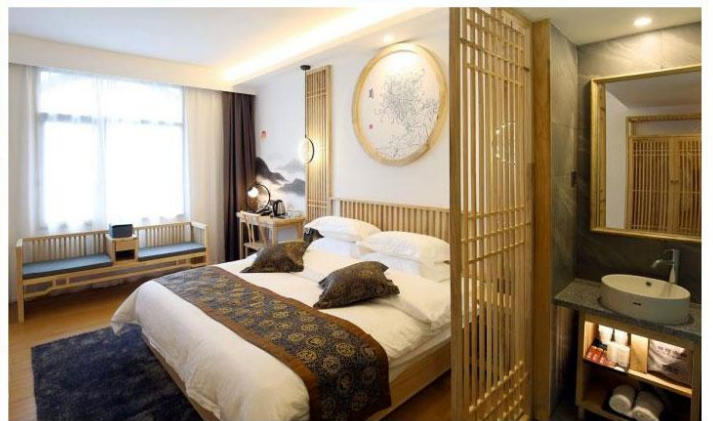

做一回 · 至尊湖南人

长沙指入住豪华四星酒店

逸庭魅致/海联/君都/丽日王朝/华宇/嘉熙/金领/妮儿府/楠庭/或同级

THE ZANGZHAI BED-AND-BREAKFAST IS A NEW RURAL CONSTRUCTION BED-AND-BREAKFAST IN TIBET, WITH RICH RURAL FEATURES AND BEAUTIFUL ENVIRONMENT
BED-AND-BREAKFAST DOES NOT HAVE INDEPENDENT TOILET, BUT HAS PROVIDES THE HOT WATER, THIS EVENING DOES NOT RECOMMEND
THE BATH BATH, MAINLY TO WASH GARGLE

逸庭魅致酒店/或同级

+



#长沙市#



做一回 · 至尊湖南人

升级2+1豪华陆地头等舱，旅途更轻松

精心挑选经过“旅游车辆驾驶员”服务体系专业考核上岗的师傅

THE ZANGZHAI BED-AND-BREAKFAST IS A NEW RURAL CONSTRUCTION BED-AND-BREAKFAST IN TIBET, WITH RICH RURAL FEATURES AND BEAUTIFUL ENVIRONMENT
BED-AND-BREAKFAST DOES NOT HAVE INDEPENDENT TOILET, BUT HAS PROVIDES THE HOT WATER, THIS EVENING DOES NOT RECOMMEND
THE BATH BATH, MAINLY TO WASH GARGLE

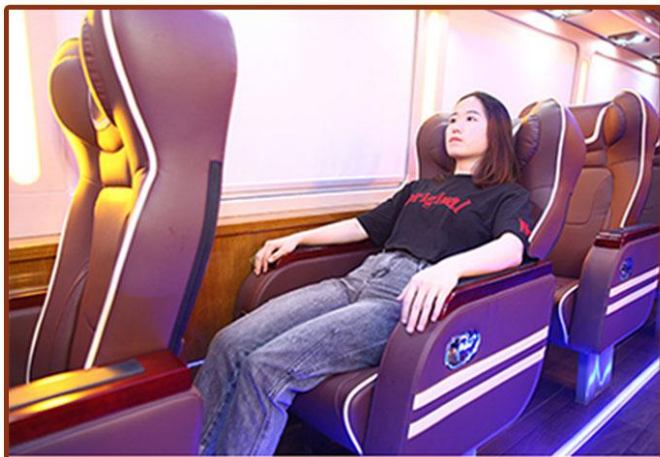
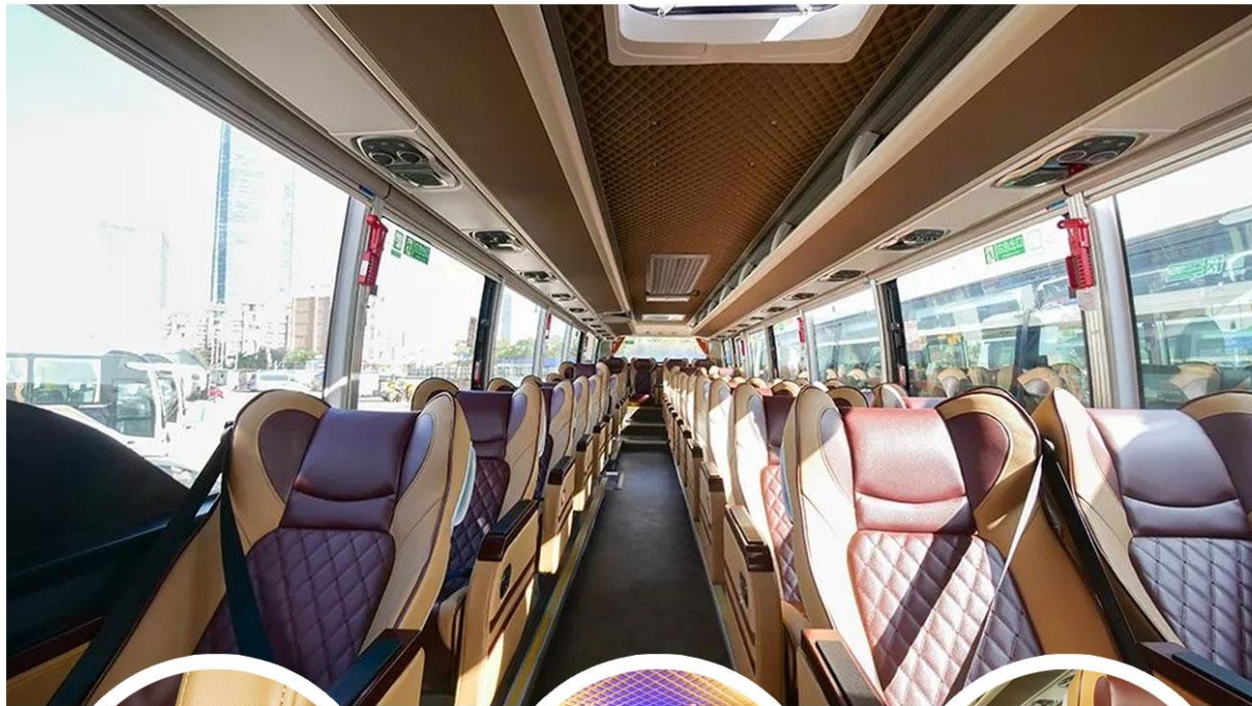

做一回·至尊湖南人

3大湖南美食 让您的味蕾享受空前的满足

【常德湖鱼宴】或【韶山毛家宴】+【土家三下锅】+【土家喜宴】

THE ZANGZHAI BED-AND-BREAKFAST IS A NEW RURAL CONSTRUCTION BED-AND-BREAKFAST IN TIBET, WITH RICH RURAL FEATURES AND BEAUTIFUL ENVIRONMENT
BED-AND-BREAKFAST DOES NOT HAVE INDEPENDENT TOILET, BUT HAS PROVIDES THE HOT WATER, THIS EVENING DOES NOT RECOMMEND
THE BATH BATH, MAINLY TO WASH GARGLE



【常德湖鱼宴】



【韶山毛家宴】



张家界【土家三下锅】



湘西【土家喜宴】



做一回·至尊湖南人

纯玩/一价全含/豪华六日游

无超市/无车载/无苗寨/无景交/无自费/无人数量限制/无年龄限制

THE ZANGZHAI BED-AND-BREAKFAST IS A NEW RURAL CONSTRUCTION BED-AND-BREAKFAST IN TIBET, WITH RICH RURAL FEATURES AND BEAUTIFUL ENVIRONMENT
BED-AND-BREAKFAST DOES NOT HAVE INDEPENDENT TOILET, BUT HAS PROVIDES THE HOT WATER, THIS EVENING DOES NOT RECOMMEND
THE BATH BATH, MAINLY TO WASH GARBLE

全程7大赠送—超值之旅

- ◆ 赠送1：韶山换乘车
- ◆ 赠送2：百龙电梯
- ◆ 赠送3：天门山扶梯
- ◆ 赠送4：玻璃栈道鞋套
- ◆ 赠送5：赠送矿泉水
- ◆ 赠送6：张家界魅力湘西表演
- ◆ 赠送7：行程中有当天过生日的客人赠送生日蛋糕或精美礼品一份
- ◆ 赠送8：新婚夫妻，本社全程安排最少2晚温馨大床房！需提前告知



赠送百龙天梯往返



做一回 · 至尊湖南人

赠送 —— 湘西2大民俗风情表演

【张家界魅力湘西】+【花开芙蓉-毕兹卡的狂欢】

THE ZANGZHAI BED-AND-BREAKFAST IS A NEW RURAL CONSTRUCTION BED-AND-BREAKFAST IN TIBET, WITH RICH RURAL FEATURES AND BEAUTIFUL ENVIRONMENT
BED-AND-BREAKFAST DOES NOT HAVE INDEPENDENT TOILET, BUT HAS PROVIDES THE HOT WATER, THIS EVENING DOES NOT RECOMMEND
THE BATH BATH, MAINLY TO WASH GARGLE



做一回·至尊湖南人

全程精华景点抢先看 刷爆您的朋友圈

长沙/韶山/张家界国家森林公园/天门山/黄龙洞（船游）/土司城
芙蓉镇/艳遇之都凤凰古城（夜宿）/纯玩一价全含豪华六日游

THE ZANGZHAI BED-AND-BREAKFAST IS A NEW RURAL CONSTRUCTION BED-AND-BREAKFAST IN TIBET, WITH RICH RURAL FEATURES AND BEAUTIFUL ENVIRONMENT
BED-AND-BREAKFAST DOES NOT HAVE INDEPENDENT TOILET, BUT HAS PROVIDES THE HOT WATER, THIS EVENING DOES NOT RECOMMEND
THE BATH BATH, MAINLY TO WASH GARGLE



天门山国家森林公园



韶山毛主席故乡

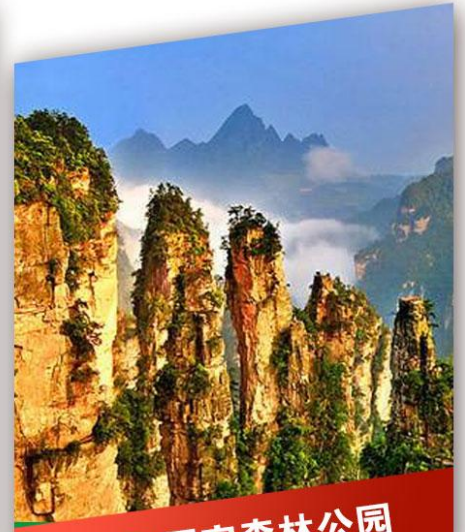

张家界国家森林公园



艳遇之都凤凰古城

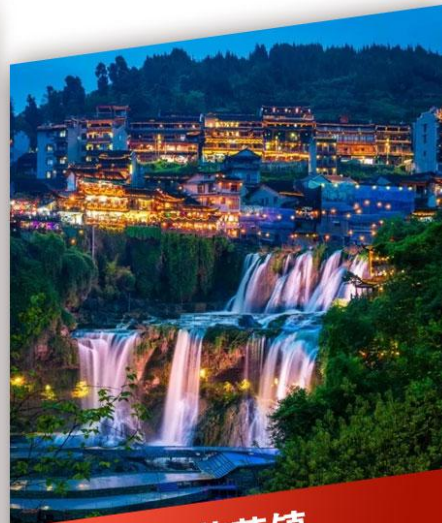

千年芙蓉镇

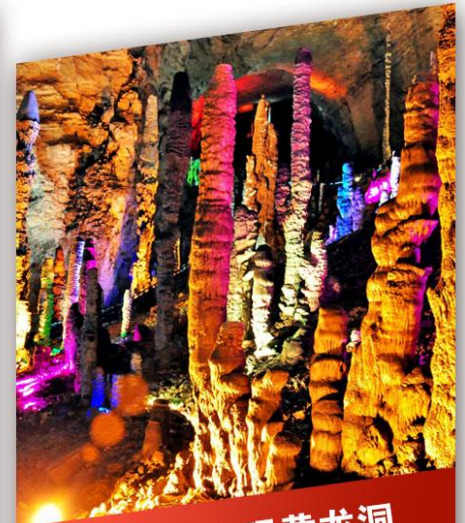

世界溶洞奇观黄龙洞

最美夜芙蓉

长沙/韶山（毛主席故居、铜像广场）/张家界国家森林公园（百龙电梯往返）
袁家界/金鞭溪大峡谷/天门山（玻璃栈道）/黄龙洞（船游）/土司城/芙蓉
镇（夜宿）/花开芙蓉/艳遇之都凤凰古城（夜宿）/纯玩豪华六日游

行程亮点

【品质承诺】 无超市、无车载、无苗寨、无景交、无自费、无人数量限制、无年龄限制的 7 无产品

【臻享睡眠】 长沙四星酒店（未挂牌）+1 晚芙蓉镇+1 晚五星酒店（网评 5 钻）+1 晚凤凰高端客栈

【超值赠送】 ▶ 韶山换乘车+张家界魅力湘西+百龙电梯往返 VIP+天门山扶梯鞋套+赠送矿泉水！

▶ 行程中有当天过生日的客人，赠送生日蛋糕或精美礼品一份

▶ 新婚夫妻，本社全程安排最少 2 晚温馨大床房！需提前告知。

【地道民俗】 赠送中国顶级民俗表演【张家界魅力湘西】+【花开芙蓉-毕兹卡的狂欢】

【地道服务】 VIP2+1 豪华航空座椅旅游大巴，旅程全程高速，特别提示：张家界——凤凰段走高速，更安全、舒适（节约 1 小时）!!!

【地道美食】 赠送当地特色美食【常德湖鱼宴】或【韶山毛家宴】+【土家三下锅】+【土家蕻宴】
其他正餐均价 40 元/人/餐。

【地道景点】 ▶ 伟大领袖毛主席故乡韶山（毛主席故居、铜像广场）

▶ 张家界国家森林公园（天然氧吧金鞭溪+阿凡达袁家界）

▶ 世界溶洞奇观黄龙洞（投保 1 亿元的定海神针石柱）

▶ 网红打卡（芙蓉镇+芙蓉古镇大瀑布+花开芙蓉演出）

▶ 土司王府（让您梦回土司盛世，穿越千年历史）

▶ 天门山国家森林公园（玻璃栈道+通天大道+天门洞+玄天栈道+天门山大索道）

▶ 惬意游玩：中国最美边陲小镇凤凰古城

行程秒懂

| 天数 | 行程景点 | 早餐 | 中餐 | 晚餐 | 酒店 |
|----|-------------------------------|----|----|----|---------|
| D1 | 各地前往长沙，入住酒店 | × | × | × | 长沙 |
| D2 | 长沙--韶山--芙蓉镇 | √ | √ | √ | 芙蓉镇/张家界 |
| D3 | 张家界森林公园（袁家界、金鞭溪）---黄龙洞---魅力湘西 | √ | × | √ | 张家界 |
| D4 | 土司城--天门山--凤凰古城 | √ | √ | √ | 凤凰 |
| D5 | 凤凰古城---返长沙 | √ | √ | × | 长沙 |
| D6 | 根据航班/高铁/火车时间返回温暖的家 | √ | × | × | |

长沙入住指定四星（未挂牌）+1晚芙蓉镇酒店或民宿+升级1晚五星酒店（网评5钻）+凤凰高端特色客栈

长沙：逸庭魅致、海联、君都、丽日王朝、华宇、嘉熙、金领、妮儿府、马栏坡、楠庭、鸿林、大将军或同级

芙蓉镇：芙蓉丽景、壹佰家、新起点、好的、湘荣、边城故事、金芙蓉、一品芙蓉或同级

张家界：碧桂园酒店、京武铂尔曼、青和锦江、纳百利度假酒店、新天地华天精选、蓝湾博格、阳光或同级

凤凰：凤鸣天下、念樾、最湘西、花园、忆凤凰民宿、澜庭逸宿、璞荷逸宿、云端、天下凤凰、凤天或同级

特别说明：1.合同中指定入住的酒店如遇政府重大活动、大型会议或房满等，我社有权另行安排同级别酒店入住！

2. 如遇芙蓉镇满房或其他原因安排不上，我社将安排入住张家界五星酒店，2晚连住，敬请周知！

3. 备选待评酒店按当地基础条件及地理位置为评定依据，敬请周知！

第一天 哈尔滨→长沙

餐：自理

住：长沙

尊敬的贵宾，您好！请您携带好二代身份证原件提前两小时到达哈尔滨机场，赴星城【长沙】开始尊贵快乐的湖湘之旅，入住酒店。

本社专职接站人员（接团方式：接站前一天下午 18:00 前短信通知接团方式及再次跟您核对航班号/车次及接团人员名称，人数。21:00 之前带团导游短信及通话二次核对并通知出发时间）接团时间允许的情况下，游客可自行在长沙市区自由活动：长沙有名的【坡子街】火锅自由品尝湘菜风味小吃，或长沙【黄兴路步行街】自由购物。长沙解放路酒吧街自行体验娱乐之都繁华夜生活。也可自由打卡 2020 年长沙最火网红景点：国内首个博物馆级别的影像艺术馆——【谢子龙影像艺术馆】、【梅溪湖中国结步行街景观桥】、承接着世界一流的大型歌剧、舞剧、交响乐等高雅艺术表演的【梅溪湖大剧院】、坐拥“湖南第一高楼”美誉的建筑【IFS 国金中心】（出境最多的就是 7 楼的空中雕塑花园，那两个巨大的雕塑艺术品 KAWS。）

特别说明：导游不负责散客飞机场、高铁站、火车站接送，由公司派专职人员负责接送，到酒店取房时，押金由

客人暂付，第二天早上退房时客人自行在前台退还押金。

第二天 长沙→韶山→芙蓉镇

餐：早中晚

住：芙蓉镇/张家界

早餐后，8:00 长沙市区统一集合出发，乘车赴红太阳升起的地方——乘车赴红太阳升起的地方——韶山（2016年10月20日起，韶山实行景区换乘环保车费赠送）瞻仰一代伟人——【毛主席铜像】聆听主席一生的丰功伟绩；参观【毛泽东同志故居】（备注：韶山毛主席故居实行限量、预约、错峰，每天限量6000人次。此乃政府行为，属于旅行社无法掌控部分，若出现没有预约到故居门票的情况，则只能按当地政府文件要求，改为参观故居外围，不接受此方面投诉！）；“东方红，太阳升，中国出了个毛泽东；毛泽东同志作为一个伟大的历史人物，属于中国，也属于世界”。

乘BUS前往悬崖在瀑布上的千年古镇/抖音网红景点【芙蓉古镇】芙蓉镇原名王村，古镇坐落在酉水之滨。这里得酉水舟楫之便，上通川渝，下达洞庭，素有“楚蜀通津”之称。原来是秦汉时土司王的王都，古称酉阳，五代十国时称溪州。后因电影《芙蓉镇》在此拍摄，于是人们便把此地叫做芙蓉镇。游览这座具有两千年历史的古镇，观湘西北最大的瀑布-芙蓉古镇大瀑布，去酉水码头去感受当年的繁华！

赠送大型原创行浸式实景民族风俗演绎【花开芙蓉—毕兹卡的狂欢】（因景区赠送晚会，如遇堵车、下雨及特殊原因不能正常观看无退费，请谅解。）呈现形式在中国旅游演艺中独一无二。观演是在独有的自然、人文环境中行进与沉浸相结合，室外与室内相呼应。其间你可见证千年前土王内心的强大和刚烈以及土王与楚王立柱为盟的场景。一条酉水长又长，芙蓉镇里好风光。人生难逢真美事，此刻不妨醉一场。

【温馨提示】：

- 1、散拼团有一定的特殊性，由于客人来的交通不一样，如遇航班、火车晚点，短时间的等待属于正常情况，由于客人原因造成未能赶到正常发班时间的，产生额外费用，客人自行承担。
- 2、韶山宣讲员若有根据仪俗组织给毛泽铜像敬献花篮活动（20元-30元/人不等），属个人信仰，费用自主！
- 3、芙蓉镇分为三条游览线路，需提前预约购票，费用相同，导游会根据景区实际流量进行预约，以景区预约结果为准，一经确认出票不能退票，不游不退费。我社不接受因预约线路不同产生的相关投诉敬请理解

第三天 张家界国家森林公园→黄龙洞→魅力湘西

餐：早晚

住：张家界

早餐后，进入【张家界国家森林公园AAAAA】，这是我国的第一个国家森林公园，世界自然遗产，世界地质公园，首批国家AAAAA景区，其间有奇峰3000多座，如人如兽、如器如物，形象逼真，气势壮观，有“三千奇峰，八百秀水”之美称。漫步“世界上最美丽的大峡谷”之一【金鞭溪】乘坐环保车前往袁家界景区【百龙电梯往返】。乘坐天下第一梯上山游览【袁家界】背依岩峰山峦，面临幽谷群峰，自东向西延伸。电影《阿凡达》中“哈利路亚山”原型“乾坤柱”、迄今为止发现落差最高的天然石桥—天下第一桥、九天玄梯、八卦图、猿人望月、拜仙台等景点。然后前往张家界的心脏【黄龙洞】（游览时间约2小时）：黄龙洞被评选为“中国最美的旅游奇洞”，洞体共分四层，整个洞内洞中有洞，洞中有河，石笋、石柱、石钟乳各种洞穴奇观琳琅满目，美不胜收，为了一根万年石柱‘定海神针’公司投保了1个亿哦。【船游地下河-响水河】地下河水深5米左右，

乘游艇于水中赏沿河美景和石笋奇观。

晚上特别赠送观看顶级品牌大戏【魅力湘西】(赠送景点, 不看不去及不可抗因素导致无法参观, 无退费, 如因场次问题我社有权更改为【张家界千古情】)

【温馨提示】:

- 1、交通类---进入景区以后, 景点与景点之间全是用景区内的免费的环保车提供服务, 并非一个团一个专车, 而且一个团有可能不能坐同一辆环保车前往下一个景点, 景区游人众多, 请一定要在导游指定的地点汇合, 不能走散, 更不要将随身所带物品遗失在环保车上; 春节游人众多, 排队情况时有发生, 核心景区如遇高峰期, 环保车、索道等会出现大面积排队情况, 请配合导游的安排。敬请谅解!
- 2、穿着类---张家界以山为主, 为方便在山区游览, 请穿平跟鞋, 建议不穿裙子, 自带雨具、太阳帽等物品。
- 3、安全类---景区内群猴众多, 请不要近距离接近猴群, 更不要去触摸山上的野生动物, 以免发生伤害事件。
- 4、早晚温差很大, 请根据当天的天气预报随身携带厚衣服, 以便随时添加。在景区内请不要随意攀爬。

第四天 土司城→天门山→凤凰

餐: 早中晚

住: 凤凰

早餐后, 赴【土司王府】探寻八百年土司王朝的延续密码-辰砂银库, 见证腐朽奢华的后宫生活-初夜特权; 让您梦回土司盛世, 穿越千年历史!

BUS 赴游览“武陵之魂”湘西神山【天门山】乘 BUS 前往“武陵之魂”湘西神山【天门山】(含天门山景区首道大门票): 天门洞开, 体验“云在脚下, 奇峰尽览, 万象目中”的豪迈感觉, 观五大奇观, 漫步【玄天栈道】全线立于山景之间, 给人以与悬崖共起伏同屈伸的感觉。【玻璃栈道】(赠送玻璃栈道鞋套+双程扶梯): 这条看着就让人腿软的玻璃栈道给人带来的刺激震撼感。【通天大道】: 被称为通天大道的盘山公路共计 99 弯, “天下第一公路奇观”横空出世, 垂直高差达千米左右。【天门洞开】: 九百九十九级台阶登上天门洞, 是罕见的高海拔穿山溶洞。

然后赴曾被新西兰著名作家路易艾黎称赞为中国最美丽的小城--(赠送景区接驳车, 不含九景门票, 若因政府政策性变化, 产生门票敬请自理), 欣赏苗族的风土人情、两岸吊脚楼群看最美沙湾风景, 约上三五好友前往沱江边上酒吧畅饮当地胡子酒, 品味独特的苗疆风情, 一切烦恼都会随风而去.....

【温馨提示】:

- 1、如遇大雪或结冰等不可抗力因素, 景区玻璃栈道封路, 无法正常游览我社不予承担责任;
- 2、因天门山景区是张家界最火爆的旅游景区, 每天有售票额度限制, 都需提前实名预约门票及游览时间段, 景区为分流人群, 天门山景区游览线分为 1 线和 2 线上下山: 1 线为(大索道上-环保车下)或(环保车上-大索道下)、二种游览方式; 2 线为(大索道上-快索下)或(快索上-大索道下)或(快索上-快索下)三种游览方式, 游览方式由景区根据届时实际情况进行分派, 不接受任何赔偿及投诉, 请客人予以理解和配合!

第五天 凤凰 → 长沙

餐: 早中 住: 长沙

早餐后，随着专职讲解员清晨细品【烟雨凤凰古城】的风花雪月；走走古老的城墙，吟听岁月留下的回响；在古老的青石板街，染上一身的浪漫与优雅。漫步沱江，赏两岸吊脚楼群，到达万寿宫看最美沙湾风景，游最湘西民俗步行街，这条古街印证了千年厚重的历史文化沉淀，集休闲，娱乐，购物，民俗于一体，沿街有苗家扎染、蜡染、银饰、挑花、刺绣等多种多样的民间工艺品以及众多风味小吃；参观有代表性的苗族银器传承中心、熊氏蜡染铺、陈家老号姜糖、阿牛血粑鸭、吴花花的扎染铺、王春的“苗家小铺”等众多工艺美术店铺。中餐后 BUS 赴长沙，结束愉快的湘西之旅。

【温馨提示】：

- 1.凤凰因交通管制，旅游车辆有时只能在指定位置停车，需步行入住酒店。古城接驳车费用已含。如政府性质需购买门票，门票费用自理。
- 2.凤凰古城为敞开式民用商业区，特色商品导游义务介绍，旅游者购物行为为自主选择，旅行社不接受凤凰区域旅游者购物方面的投诉。
- 3.景区游客较多，请跟好大部队，认清导游，不建议单独活动！
- 4.今日返程，请检查好个人物品，不要遗漏酒店！

第六天

长沙 → 全国各地

餐：早

自由活动，根据航班时间，乘机（或火车/高铁）返回温暖的家！祝您一路平安！旅途愉快！

【温馨提示】：如遇早班机，酒店无法提供早餐服务，客人需自行准备干粮及零食

以上行程仅供参考，地接社在不减少行程景点的情况下有权调整行程游览顺序！

接待标准

1、交通：全程 VIP2+1 高端旅游车（陆地航空 BUS，保证每位游客 1 个正坐）

（温馨提醒：如因特殊原因（如人数少于 12 人或其他无法安排 VIP 航空座椅车时则安排 2 年左右豪华 VIP 旅游大巴，保证空座率 15%请理解！）

2、住宿：长沙入住四星酒店（未挂牌）+1 晚芙蓉镇酒店或民宿+升级 1 晚五星酒店（网评 5 钻）+1 晚凤凰高端特色客栈（全程双标间，如出现单男单女需补房差或安排三人间加床，房差自理，5 晚房差 650 元/人）

注：如遇芙蓉镇满房或其他原因安排不上，我社将安排入住张家界五星酒店，2 晚连住，敬请周知！

3、用餐：行程内含 5 早 6 正餐，全程指定特色餐厅 40 元/人（标准团餐人数不足 10 人，则菜品数量相应减少）不占床人员自行购买酒店早餐券。**所列正餐（含特色餐）不吃不退亦不做等价交换，早餐为酒店配送不吃不退！【本社采取签单式，杜绝克扣餐标】。**

4、门票：行程内列明景点的第一大门票（赠送景点，不游不退费亦不做等价交换）；

- 5、导游：全程优秀国证导游服务；
- 6、儿童：只含车位及 6 正餐半餐（不含门票、早餐、住宿）1.2—14 周岁的儿童（只含车位/6 正餐半餐（不含门票、早餐、床位） **注：14 岁以下孩子按成人报名，如不占床不含门票无费用可退！**
- 7、保险：旅行社责任险；

旅游费用不含：

- 1、因不可抗力因素所引致的额外费用；
- 2、因旅游者违约、自身过错、自身疾病导致的人身财产损失而额外支付的费用；
- 3、团体旅游意外险（建议旅游者购买）；
- 4、个人消费（如酒水、饮料、酒店内洗衣、电话等未提到的其它服务）；
- 5、单人房差或加床费用；
- 6、酒店其他服务押金； 7、“旅游费用包含”内容以外的所有费用；

| | |
|------|--|
| 自由活动 | 每日行程结束后至次日行程开始前，均为游客自行安排活动期间！（特别提醒：游客自行安排活动期间请注意自身的人身及财产安全）。 |
| 购物店 | 无超市、无车载、无苗寨、无景交、无自费、无年龄限制、无人数限制 7 无产品 （旅游区街面店面、摊铺、工艺品店都有兜售当地特产的情况，特别提示：凤凰古城、芙蓉镇敞开式商铺众多，均不属于社指定购物产所范畴，请悉知！） |
| 退费标准 | 此行程门票为旅行社协议团购价，所有人群全程均无任何优免退费，请配合出示相关证件！ |
| 温馨提示 | <p>1.湘西为山区，酒店空调和热水定时开放，具体时间视气候和景区水库供水时间所定，特别注意。</p> <p>2. 散拼团有一定的特殊性，由于客人来的交通不一样，如遇航班、火车晚点，短时间的等待属于正常情况，由于客人原因造成未能赶到正常发班时间的，产生额外费用，客人自行承担。</p> <p>3. 现在湖南地区实行节能减排政策，很多酒店没有一次性用品，请客人自备洗漱用品。</p> <p>4. 退费：行程内打包和赠送的门票均无优免无退费，不去不退费，亦不做等价交换。</p> <p>5. 中途均不允许客人以任何借口离团，若中途客人离团视同游客违约，用餐、房、车、机票等一切费用不退，另需补齐费用 480 元/人，旅行社亦不承担游客离团时发生意外的所有责任。</p> <p>6. 客人入住前请出示身份证并主动交纳房卡押金。若因交通受限，车不能到酒店门口，需步行至酒店约 5--10 分钟。</p> <p>7. 以上行程在不减少景点的前提下可以互换；</p> <p>8. 请客人务必真实的填写导游质量服务意见单，恕不接受因虚假填写或不填写意见单而产生的后续争议和投诉，如在行程中对我们的服务及接待标准有异议，请在当地拨打质量监督电话在当地解决，如当地解决不了可在当地备案，否则我社不予受理，多谢合作与支持（有效投诉时间为团队返回出发地起 10 天内有效）。</p> <p>9. 儿童、70 岁以上，孕妇游客必须有全程监护人陪同旅游，有不适病史需提前通报，自身病例或自己造成的人身意外游客本人负责，旅游途中请游客注意自己的人身和财产安全</p> <p>10. 因人力不可抗拒因素（自然灾害、交通状况、政府行为等）影响行程，我社可以作出行程调整，尽力确保行程的顺利进行。实在导致无法按照约定的计划执行的，因变更而超出的费用由旅游者承担</p> <p>11. 【未成年人保护说明】：旅行社不接受未满十八周岁、不具备完全民事行为能力的未成年人单独参团。未成年人必须有成年人陪伴方可参团，一起报名参团的成人即为其参团过程中的监护人，有责任和义务做好未成年人的安全防范工作</p> |

