



成 都 唯 一 白 天 直 飞 普 吉



定制亲子游

普 吉

海绵宝宝

Spongebob
PHUKET

PHUKET
海绵宝宝 6天5晚

2019 海绵宝宝亲子游



白班机
不熬夜



蛋岛亲子
海绵宝宝帆船游



卡伦观景台



水灯祈福

行程速览

ITINERARY



第一天

专人办理登机手续, 搭乘客机前往著名度假胜地【普吉】



第二天

全天自由活动



第三天

上午自由活动

蛋岛亲子海绵宝宝帆船游(浮潜)

可选: 早鸟班(上午班)
懒人班(下午班)



第四天

套餐 A: 宝蓝谷 4 合 1- 沙发里 4 和 1 Kingpower

套餐 B: 经典环岛游拼车
kingpower 皇权免税店自助餐 - 查龙庙 - 山顶大佛 - 卡伦观景台 - 神仙半岛

套餐 C: 经典环岛游拼车
kingpower 皇权免税店自助餐 - 佛吉水舞 - 神仙半岛



第五天

全天自由活动



第六天

全天自由活动 晚上集合前往机场



PHUKET
海绵宝宝 6天5晚

2019 海绵宝宝亲子游

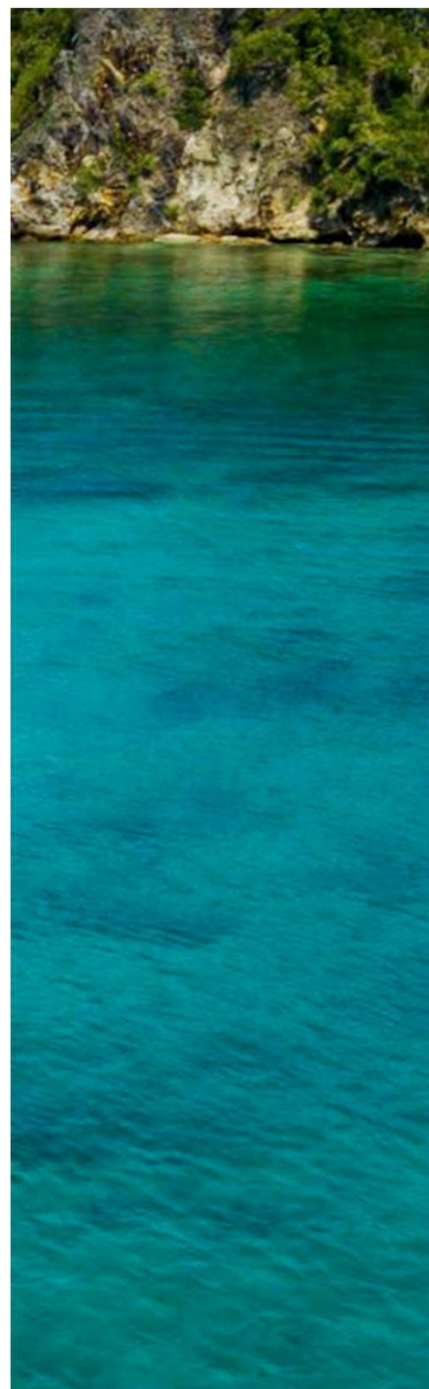
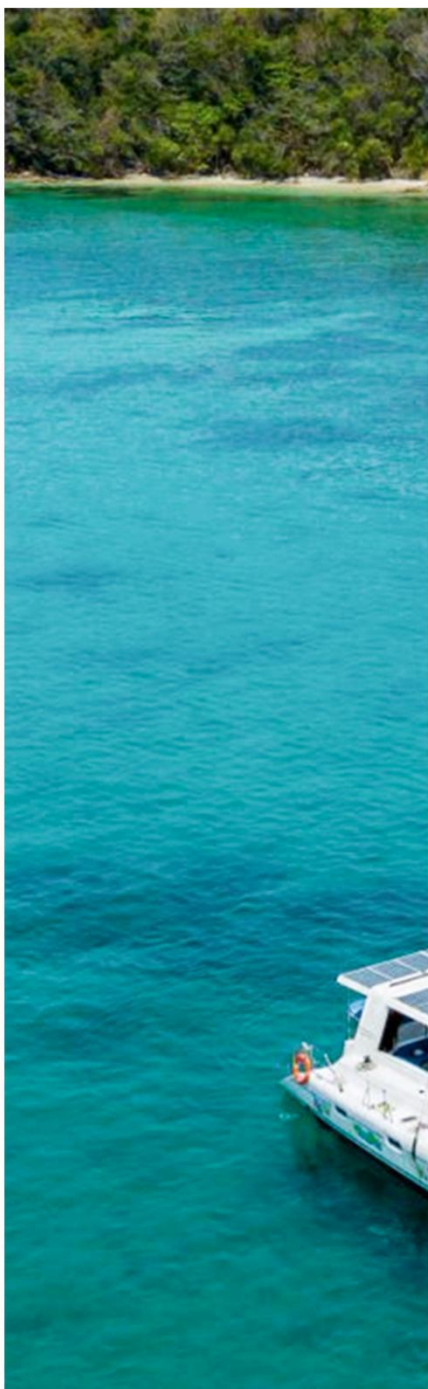

独家定制

海绵宝宝帆船



独家定制

站在海滩中，就能看到海里的各种颜色的鱼，围绕着你游来游去。浮浅与日光浴很多外国人在这里浮潜做日光浴，并可拿面包喂食五彩缤纷的热带鱼，乘坐长尾船或者皮划艇上岛，携带浮潜装备和挖沙玩具，岸边浮潜，游水，尽情享受沙滩乐趣。特色海绵宝宝帆船乐享亲子时光。

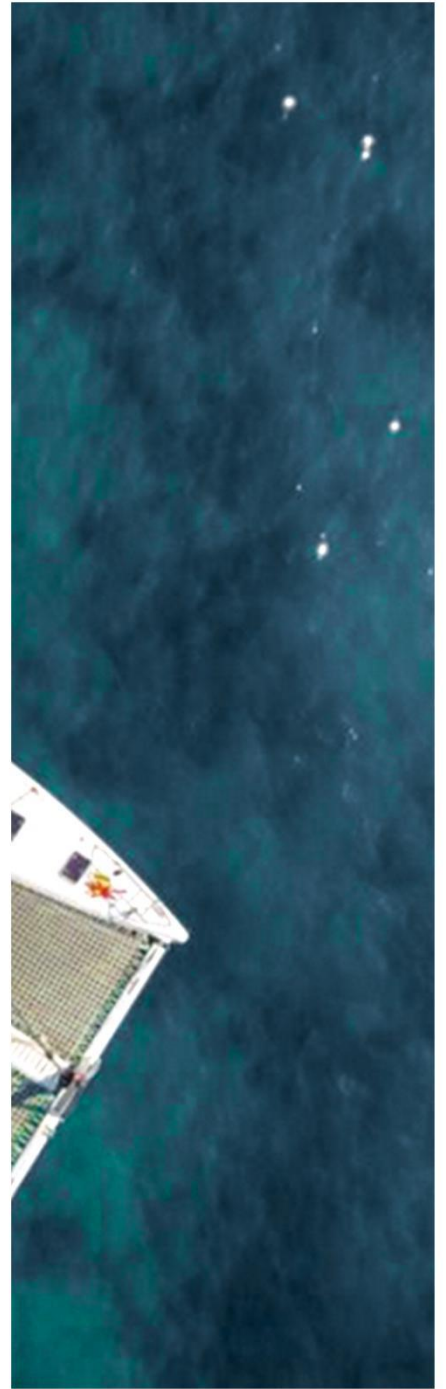
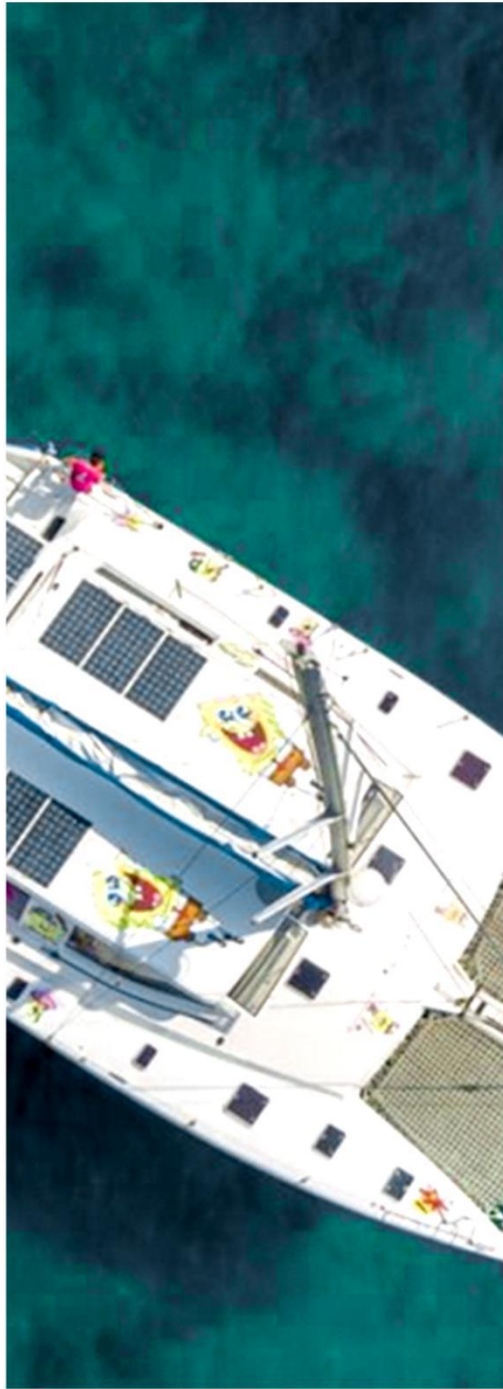

撒欢童趣

骑大象

ขี่ช้าง

不体验一次丛林骑象，你的普吉岛之旅都不算完整。

骑在温和的大象背上，趟过潺潺的溪水，

悠然漫步在热带雨林间，原始丛林风光一览无余。

ไม่เคยมีประสบการณ์การขี่ช้างในป่า. ทั่วทุกเกิดของคุณไม่สมบูรณ์

ขี่บนหลังช้างอ่อน. ลุยผ่านลำธารพิมพา

เดินสบายๆ ผ่านป่าฝนเขตร้อน. มีมุมมองที่กว้างของป่าดั้งเดิม



阿什莉HUB酒店

Ashlee HUB Hotel



Ashlee HUB Hotel酒店位于巴东镇 (Patong Town) 中心，距离巴东海滩 (Patong Beach) 仅有5分钟步行路程，距离孟加拉街 (Bangla Street) 夜生活区有10分钟步行路程，距离普吉镇 (Phuket Town) 有25分钟车程。

地理位置优越，靠近购物和用餐区，俯瞰安达曼海 (Andaman Sea)

客人可以在spa泳池放松身心，或在健身中心锻炼。酒店提供蒸汽浴室和旅游信息台 Restaurant Mix Bistro餐厅供应本地、亚洲和国际风味美食。

Air Rooftop Bar & Lounge酒吧酒廊在壮观的日落美景中供应小吃和点心。

-  免费无线
-  阳光露台
-  室外泳池
-  健身中心
-  桑拿浴
-  酒吧



PHUKET
海绵宝宝 6天5晚

2019 海绵宝宝亲子游

芭东阿什利广场水疗酒店

The ASHLEE Plaza Patong Hotel & Spa



位于普吉岛芭东的中心区域，绝佳的购物中心，海滩，娱乐夜生活地段。

芭东阿什利广场水疗酒店提供优质的环境，让您远离尘嚣。

约10分钟步行就到了芭东著名的白色沙滩。

离市中心仅0.8 km的路程，离机场也仅有36 Km的路程。

酒店住宿优越的位置能够方便住客前往市区内的热门景点。

酒店娱乐设施丰富多样，包括健身中心，室外游泳池，水疗中心，按摩，花园等。

-  免费无线
-  阳光露台
-  室外泳池
-  健身中心
-  儿童设施
-  迷你吧



PHUKET
海绵宝宝 6天5晚
2019 海绵宝宝亲子游

芭东山迈别墅 MAI HOUSE Patong Hill



位于芭东海滩地区，地理位置优越，住客们可轻松前往市区内各大旅游购物、餐饮地点。从酒店出发，短途驱车即可抵达普吉国际机场，酒店住宿优越的位置能够方便住客前往市区内的热门景点。

您可轻松走近天然绵柔的沙滩，饱览海天一色的绝美景致。

人气旺盛的江西冷购物中心亦距酒店不远，琳琅满目的特色商品及新鲜蔬果定会让您目不暇接、收获颇丰，助您尽享购物的自在乐趣。

步入酒店内，便仿佛进入了一个偌大的热带花园中，满目皆是风光迤迤的曼妙美景，馥郁青葱的绿色植被与清新自然的纯净空气将带给您焕然一新的独特住宿体验。

Kathu Mining Co. 餐厅享有浓郁的泰式风情装潢，为您即将展开的崭新一天注入无限活力。The Opium Den 餐厅氛围悠闲轻松，出品令人回味无穷的泰式风味料理。位于屋顶的 Mai Sky 是您细品美味小食、观日落盛景的理想之地。

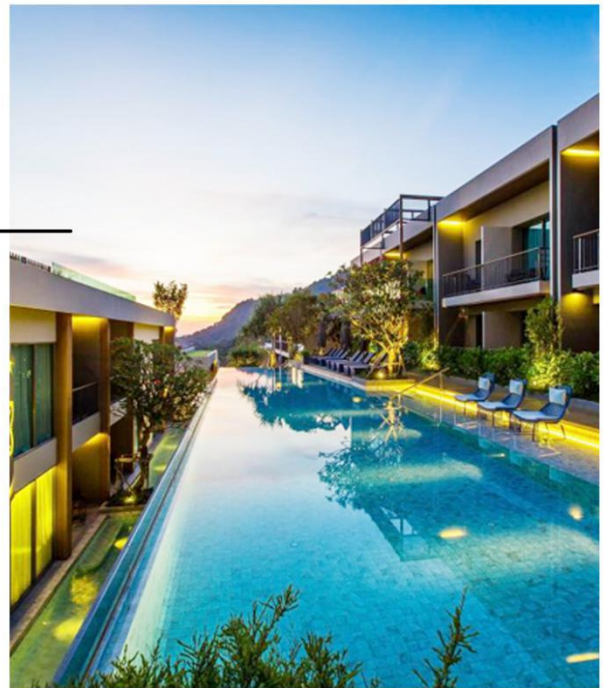

PHUKET
海绵宝宝 6天5晚
2019 海绵宝宝亲子游

第一天：成都→普吉

乘客机前往度假胜地 - 普吉岛，在印度洋安达曼海的柔波里，环拥着一颗璀璨的明珠—普吉岛。阳光、沙滩、海洋，充满动感的热带风情，使泰国这座最大的岛屿，一跃成为东南亚最富盛名的休闲度假区。抵达后入住酒店休息。

参考航班

周一、七	成都-普吉 9C8757 11:30—15:55	普吉-成都 9C8758 13:55—19:45
周二、三	成都-普吉 9C8757 09:45—12:55	普吉-成都 9C8758 16:00—20:55
周四、五、六	成都-普吉 9C8757 09:45—12:55	普吉-成都 9C8758 13:55—19:45



早餐：自理 午餐：自理 晚餐：自理
入住酒店：阿什莉HUB酒店



PHUKET
海绵宝宝 6天5晚
2019 海绵宝宝亲子游

第二天：全天自由活动

自由玩转 芭东海滩 江西冷 网红班赞海鲜市场（不含车导服务）

睡到自然醒，早餐时间（7:00-10:00）建议早点用早餐。今天全天自由活动，感受度假生活，体验酒店不一样的度假气氛，您可以在度假村中享受各种设施，也可在池畔边的躺椅上，看看书、欣赏几天来的照片，听听 mp3、游游泳、做做日光浴，当个古铜美人。下午前往【芭东江西冷】「Jungceylon」位于芭东海滩的闹区中心，可谓是芭东海滩的中心地标，斜对面就是最热闹的「Bangla Walking Street」芭东酒吧街。这里不仅是最热闹的核心，如果你住在芭东海滩，这里还是不可错过的物资补给点。晚餐可到班赞海鲜市场【班赞海鲜市场】位于江西冷购物中心出口处对面，到达江西冷购物中心后可步行前往。占地面积并不大，只有上下两层，底楼一半是卖新鲜蔬菜和水果，另一半则是卖鱼肉类的海鲜产品，二楼的分布更加稀疏了，只有大约6家当地人开的私人厨房，提供海鲜加工服务，游客可以按照餐牌上的图片随个人喜好点菜，咖喱、清蒸、蒜蓉和油炸，应有尽有。

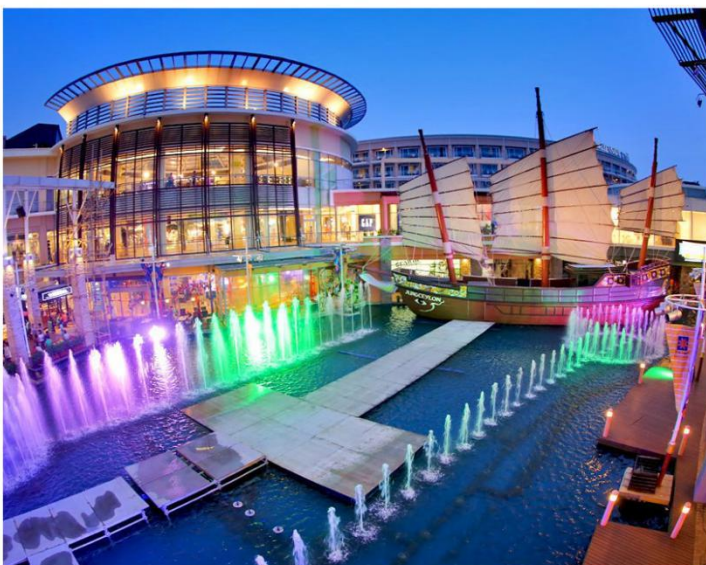
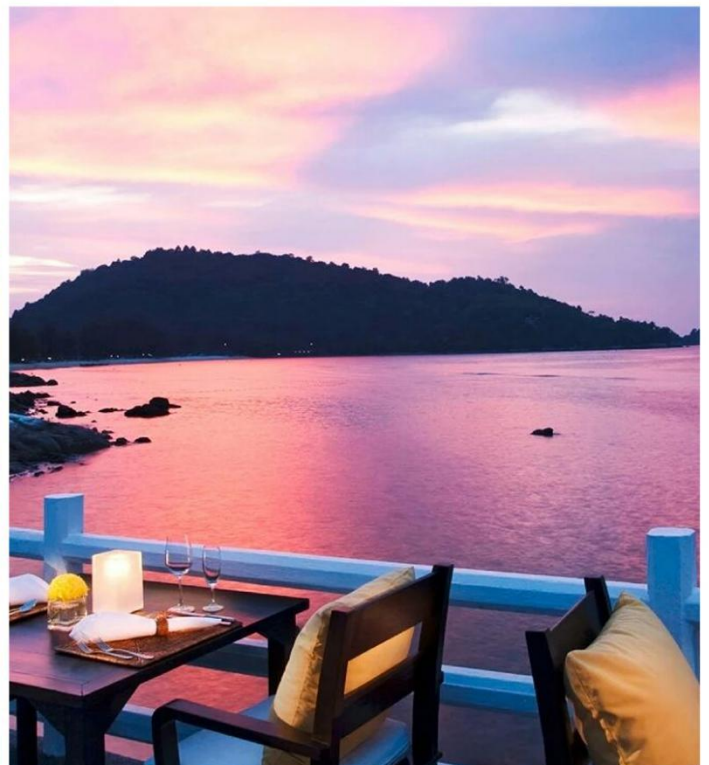

早餐：酒店内 午餐：自理 晚餐：自理
入住酒店：阿什莉HUB酒店



PHUKET
海绵宝宝 6天5晚
2019 海绵宝宝亲子游

第三天：上午自由活动

蛋岛亲子海绵宝宝帆船游（浮潜）

可选：早鸟班（上午） 懒人班（下午班）（拼车拼船）

鸡蛋岛介绍：因形状像个光秃秃的鸡蛋，细软洁白的沙滩，就像是一个鸡蛋的外壳，因而得到“鸡蛋岛”的美名。蛋岛的海水浅蓝色，清澈如同矿泉水。站在海滩中，就能看到海里的各种颜色的鱼，围绕着你游来游去。浮浅与日光浴很多外国人在这里浮潜做日光浴，并可拿面包喂食五彩缤纷的热带鱼，看着很多的热带鱼在你身边游来游去，真的是很棒的岛屿，如果您是早鸭子那也没关系，也可在水较浅的地方喂食热带鱼或戏水。享受自在悠闲的度假时光当在海上远远的看着Khai Nok Island，只看到一排五颜六色的大阳伞，但当双脚落下碰到海水的那刻，一阵清凉的感受，自脚下袭来，不禁有种这才是“出国度假的玩水天堂”的念头！充足的玩水时间，好好享受您在这浪漫离岛的美好时光。

上午场

- 08:00-09:00 酒店接人
- 09:20-09:30 到达码头
- 09:30-09:45 登船前往蛋岛
- 10:30-11:00 乘坐长尾船或者皮划艇上岛，携带浮潜装备和挖沙玩具，岸边浮潜，游水，尽情享受沙滩乐趣
- 12:30 返程，途中享用中式午餐
- 13:30-13:40 到达码头
- 14:00 乘车返回酒店

下午场

- 12:30-13:30 酒店接人
- 14:00-14:20 到达码头
- 14:30 登船前往蛋岛
- 15:30-15:45 乘坐长尾船或者皮划艇上岛，携带浮潜装备和挖沙玩具，岸边浮潜，游水，尽情享受沙滩乐趣
- 17:00 返程享用晚餐
- 18:20-18:30 到达码头
- 18:30-18:45 乘车返回酒店



早餐：酒店内 午餐：自理 晚餐：自理（出海含一餐）

入住酒店：阿什莉HUB酒店



PHUKET
海绵宝宝 6天5晚

2019 海绵宝宝亲子游

第四天：套餐三选一

套餐 A: (专车专导) 宝蓝谷 4合一 (穿泰式服装-木船游览 - 水灯祈福 - 体验泰国新年泼水节) - 沙发里 4合一 (骑大象 大象猴子表演 骑牛车) - Kingpower

【宝蓝谷乐园】普吉“宝蓝谷”主题乐园，这里一派泰式水乡风情，体验普吉最大的泼水狂欢主题活动，游客可行船慢摇水上市场，品尝当地特色小吃，更可上岸换上泰式华服，体验泰国古式生活自在悠闲。前往安排【沙发里骑大象】以还原泰国乡村生活为概念，不仅可以让您领略了岛上及周边的秀丽风景，更可以让您更了解泰国南部的风土原貌。是您来到泰国不可错过的一项必玩的项目，骑在大象背上穿越茂密的热带雨林，欣赏沿路的风景，观赏精彩的大象表演，也可以尝试让小象给您按摩，与大象近距离接触，喂食，并可以和大象合影。

前往著名的免税店，这里集购物、餐饮、娱乐于一身，是针对全球游客消费需求的免税店。汇聚众多世界时尚热销品牌，购物空间优雅舒适，世界精品应有尽有，物美价廉会让您觉得不虚此次普吉之行。



套餐 B: (经典环岛游拼车) 早上睡到自然醒约09:40出发—kingpower皇权免税店自助餐 — 普吉岛最大佛教寺院【查龙庙】 (主要有主大殿/舍利塔/祖师庙/寺庙原址) — 【山顶大佛】一尊由缅甸白玉大理石砌成的坐佛像，可俯瞰普吉海岛美景 — 【卡伦观景台】饱览大小卡塔+卡伦海滩 — 【神仙半岛】观日落



套餐 C: (经典环岛游拼车) 早上睡到自然醒约09:40出发—kingpower皇权免税店自助餐 — 【佛吉水舞】宋干文化旅游景区，普吉岛最大泼水狂欢主题活动旅游景区，在这里参与大型泼水狂欢，非常震撼 — 【神仙半岛】观日落

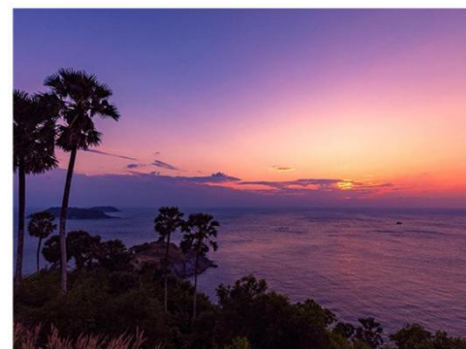

早餐：酒店自助 午餐：丛林飞跃自助餐 (A套餐) 晚餐：免税店自助餐 (A套餐)
免税店自助餐 (B/C套餐)

入住酒店：阿什莉HUB酒店



P H U K E T
海绵宝宝 6天5晚
2019 海绵宝宝亲子游

第五天：全天自由活动

全天自由活动（不含车导服务）

睡到自然醒，早餐时间（7:00-10:00）建议晚点用早餐。今天全天自由活动，感受度假生活，体验酒店不一样的度假气氛，您可以在度假村中享受各种设施，也可在池畔边的躺椅上，看看书、欣赏几天来的照片，听听 mp3、游游泳、做做日光浴当个古铜美人儿。



早餐：酒店自助 午餐：自理 晚餐：自理
入住酒店：阿什莉HUB酒店



PHUKET
海绵宝宝 6天5晚
2019 海绵宝宝亲子游

第六天：全天自由活动 普吉→成都

睡到自然醒，早餐时间（7:00-10:00）建议晚点用早餐。

约定时间集合，前往机场，晚上搭乘国际航班返回国内，结束难忘而又精彩的泰国之行，并开始期待下一次的出行。

参考

周一、七 成都-普吉 9C8757 11:30—15:55 普吉-成都 9C8758 13:55—19:45

周二、三 成都-普吉 9C8757 09:45—12:55 普吉-成都 9C8758 16:00—20:55

航班

周四、五、六 成都-普吉 9C8757 09:45—12:55 普吉-成都 9C8758 13:55—19:45



早餐：酒店自助 午餐：自理 晚餐：自理



PHUKET
海绵宝宝 6天5晚

2019 海绵宝宝亲子游



服务标准

交通标准: 成都/普吉往返机票、税金、燃油附加费，全程旅游观光巴士。

住宿标准: 行程所列酒店两人一房，十二岁以下儿童不占床。由导游及领队根据整团的情况统一调配，夫妻团员可以在不影响总房数的前提下尽量安排同一间房，但若全团出现单男单女的情况，导游及领队有权调配房间，保留拆分夫妻团员房间的权利，若客人坚持己见须由客人支付所增加的房费（现付酒店前台）。东南亚团队中 18 岁以下小孩不可（不含）参加指压按摩、SPA 等项目。

用餐标准: 早餐 5 顿：酒店自助早餐，为房费包含，客人自愿不吃不退钱

正餐 2 顿: 帆船简餐+免税店自助餐，茶水+水果，不足十人菜量相应减少

景点门票: 行程所含景点（区）门票为第一大门票。

儿童标准: 2 岁（含）至 12 岁（不含）者，不占床位。12 岁（含）至 18 岁者视为成人，则其加占床费用，与成人享受同等标准。

备注: 东南亚团队中 18 岁以下者不可（不含）参加指压按摩、SPA 等项目，费用不退。

费用不含:

- 1、在泰国期间的服务小费。
- 2、护照费（客人可自行办理），泰国落地签证费及快速通关小费（480 元/人）。
- 3、旅游意外险（为了减少游客在旅途中因意外事故而产生的损失，我社诚挚的建议每位游客在出行前至少购买一份与行程匹配的“人身意外保险”，具体赔付标准参照保险公司的相关理赔条款。
- 4、国际油价波动引起的“机票燃油附加税”的临时上涨费用，超重行李托运费。
- 5、游客自行出发点至成都双流机场的往返交通费用。
- 6、旅游期间一切私人性质的消费，如：自由活动期间的交通餐费，洗衣/通讯/娱乐/私人购物等。
- 7、按照国际惯例，小费是给服务人员服务的报酬和认可，若境外相关服务人员（酒店、餐厅等）服务出色，游客可适当给予服务小费（金额 20 铢-100 铢不等）。
- 8、因天气/海啸/地震/战争等人力不可抗因素而导致的额外费用。
- 9、行程中未罗列的其他一切费用。

参考酒店:

备选 1：芭东阿什利广场水疗酒店 The ASHLEE Plaza Patong Hotel & Spa

备选 2：芭东阿什莉 HUB 酒店 ASHLEE HUB HOTEL PATONG

可自愿补差价升级 2 晚巴东 MAI HOUSE PATONG HILLS



特 别 说 明

1. 签证所需资料：旅客提供真实有效的护照原件（有效期6个月以上、有足够空白页），一张2寸白底免冠彩照（近半年内）。

2. 关于飞机票：①行程内航班机位系切位包销，机票全款已支付航空公司，所有房款已经支付给酒店，游客一旦签订，机票不得改签和退票，酒店费用无法退还，费用全损。②报名时，须提供护照扫描件或复印件（信息须清晰有效），以便我社出票报关等使用。③飞机票为我社代订，因航空公司航班调整、延误、取消等意外事件，造成行程延期或取消等，由客人自行承担，本社只协助安排。④行程内航班及时间仅作参考，飞机具体的抵离时间以实际的航班情况为准。

3. 以上行程安排由于航班、签证，当地交通、天气以及其他特殊原因，游客自愿同意旅行社在不减少旅游景点不降低服务标准的情况下，对行程景点的游览顺序或住宿顺序及出团日期，以及酒店住宿顺序进行适当调整。

4. 行程内的交通、住宿、景点门票均为提前付费采购，若游客因自身原因而未能游览则视为自愿放弃，或者因天气等不可抗力因素造成游览项目调整或减少时，旅行社将不退还费用，敬请谅解。

5. 行程中如遇特殊原因而导致团队无法用餐时，领队会在抵达前提前告知游客，并按标准进行整团退餐，敬请谅解。

6. 东南亚酒店没有官方公布的星级标准，没有挂星制度。行程中所标明的星级标准为当地行业参考标准，我社以AGODA订房网客户评定星级为准。

7. 团队中出现的单男单女，一律按照拼床方式或加床处理。

8. 自由活动期间，不提供导游、领队、交通、用餐等服务，请根据自身状况及需求自行安排，注意保管好自己的证件及随身物品，贵重物品请妥善保管，注意人身安全。在此期间所发生的问题，由客人自行承担相关责任。

9. 本行程为跟团游行程，境外旅途中游客不允许脱团。脱团费800/天，不进购物店补400/站。且自由活动期间人身和财产安全后果自负，与旅行社无关。客人如不听劝阻强行脱团，所有后果客人自负，我社有权取消后续酒店用房，回程机票和行程安排并追究客人违约责任。

10. 如因政变、罢工、水灾地震、交通意外等不可抗力因素导致行程天数及交通、餐食、住宿等相关费用的增加，本社将依照《旅游法》相关规定、按实际发生的情况向游客收取费用。

11. 因服务能力有限：①本团报名年龄为75岁以下，65-75岁者须有60岁以下的健康亲属陪同；②患有心脏病、高血压、糖尿病、冠心病等，建议不参加本团，如强烈要求参团，请提前告知我社，并且必须有年轻健康的亲属陪同；③癌症、癫痫/小儿麻痹症，及有听力视力障碍者，身体残疾行动不便者，有精神疾病无行为控制能力者及孕妇，恕不能参团，望请谅解。如游客隐瞒参团而发生事故，我社不承担任何连带责任！

12. 未满18岁的未成年及不具备完全民事行为能力者，请法定代理人陪同出游，如代理人同意未满18岁的未成年及不具备完全民事行为能力者独立参团旅游的，视为其法定代理人完全理解并自愿接受合同内容及行程中的所有约定。



13. 健康说明：本次为长途旅行，请游客在报名前仔细阅读相关注意事项，在充分了解旅途辛苦和行程中医疗条件有限的前提下，确定自己身体健康状况适合参加本次旅行后方可报名参团。因个人既有病史和身体残障在旅游途中引起的疾病进一步发作和伤亡，旅行社不承担任何责任。旅行社非健康医疗专业咨询机构，无法判定游客身体健康状况是否适合参加本次旅行，游客签订了旅游合同，即视为游客已经了解本次旅行的辛苦程度和行程中医疗条件有限的前提，并征得专业医生的同意。友情说明：①身体健康状况不佳者，请咨询医生是否可以参加本次旅行，根据自身情况备好常用药和急救药品，因自身疾病而引起的后果，游客自行承担责任；②如在旅途中意外受伤，应及时告知随团导游领队或者签约门市，治疗期间的医疗费用由客人自行承担，再根据保险公司理赔相关规定进行报销。

14. 关于意见单：意见单是评定旅游接待质量的重要依据，请游客在游览行程完毕后，如实填写意见、建议或表扬内容；如有接待质量问题或是争议，请在当地及时提出，双方协商解决，协商未果，可以向有关部门提出投诉。恕不接受虚填、假填或者不填，以及逾期投诉而产生的后续争议，敬请谅解！

15. 以上行程为参考行程，我社保留因航班、交通、签证等原因而导致行程变化，而对出团日期、行程顺序等做适当调整的权利，具体情况必须如实告知客人，旅行社跟客人协商之后，得到客人同意后调整。旅行社郑重提醒游客不得参观或者参与违反我国法律、法规、社会公德和旅游目的地的相关法律、风俗习惯、宗教禁忌的项目或者活动。

16. 温馨提示：特别提醒每位游客在乘坐快艇时，必须穿救生衣，听从导游安排，若不按规定乘坐，发生意外身体伤害，旅行社只负责协助办理意外保险，旅行社将不承担任何责任。由于天气或者其他不可抗力因素导致无法正常出海时，导游会对当天行程进行临时调整

近期进入泰国海上风浪较大的季节，为保证游客出行的安全，泰国水警发出警告：55岁以上客人不可以过海，上岛费用不退。

1. 旅游出行前准备事项：

①旅行证件：请务必携带本人护照（签证），特别是在出入境接受检查时使用，必须随身携带，并请妥善保管。出发前，强烈建议将上述证件各复印一份连同几张护照相片放在手提包中，并记下所持护照号码，以备急用。证件一旦遗失或被偷被抢，要立即报告旅行社，并向警方报案，可拿备用的复印件迅速证明身份，同时请警方出具书面遗失证明，必要时向所在国申请出境签证并向我国驻所在国使领馆提出补办申请。

②着装：准备衣物要根据旅游当地季节的变化而定，泰国属于热带季风气候，全年分为热、雨、旱三季，年平均气温 24-30 摄氏度；请携带泳装、防晒霜、墨镜等，以便你更好的与海水进行亲密接触。

③应带物品：旅行中携带物品要少而精，不必要的重要物品尽量少带，以免造成损失。出团时请自备牙具、洗漱用品、拖鞋，因东南亚地区酒店不配备此类物品，主要是为了环保及个人卫生。雨伞、太阳镜、护肤品等日用品也请自备，在国外价格较贵。特别注意携带一些必备及常用药品（如感冒药、止泻药、晕车药等），以免身体不适。

2. 游客责任提醒：



①参加团体旅游的游客，所持护照均为自备因私护照，泰国为落地签证，出入境时如果遇到因护照引起的问题而影响行程，由此造成的一切损失（包括团费）及相关责任，均由客人自行负责。

②非中国籍护照的游客，请自备返程签证及相关一切证件，如因证件或返程签证问题无法出入境，由客人自行负责。

③团体旅游是集体活动集体出发、返回，请遵守时间，以免耽搁其他团友的游览时间。任何人不得逾期或滞留不归。

④游客不得参观或参与违反我国法律法规、社会公德和旅游目的地的相关法律、风俗习惯、宗教禁忌的项目或活动。

3. 旅游安全注意事项：

(1)【财产安全】：①出境期间尽量不要携带大量现金和贵重物品，可携带国际信用卡和银联卡。②不要把现金和贵重物品放在托运行李内，一旦行李丢失，上述物品均不在赔付范围之内，根据航空公司惯例，名牌行李箱或价格昂贵的行李被损坏或丢失，按普通箱补偿，不另价作赔偿（另上保险的除外）。也不要放在外衣口袋或易被刺破的手包中。不要把现金和贵重物品放在酒店或旅游车中，可存放在酒店总台和房间的保险箱中（须保管好凭据、钥匙并记住保险箱密码）。③如发现钱物丢失或被偷盗，如在机场或酒店丢失，要与相关方面交涉，可酌情报警处理，并请其出具较为详细的遗失证明。④切勿在公共场所露财，购物时也勿当众清点钞票。

(2)【观光安全】：①在拍照、摄像时注意来往车辆有否禁拍标志，不要在设有危险警示标志的地方停留。②如要参加刺激性活动项目，切忌要量力而行，有心脏病、肺病、哮喘病、高血压者切忌参与水上、高空活动。海边戏水，请勿超越安全警戒线，不熟悉水性者，不要独自下水。③参加浮潜时，请一定要穿着救生衣，接受工作人员的讲解，并于船上练习呼吸面具的使用方法，不适者请不要下水。④如有涉及到水上游玩，如游泳、托曳伞、香蕉船、甜甜圈、泛舟、海底漫步、潜水、浮游等刺激性活动时，游客须视自己身体状况而为之，心脏疾病、高低血压、孕妇、气喘病、幼童、年长者、身体状况不佳者或个人所知之疾病者，绝对不适合参加。⑤搭乘快艇或长尾船时，请一定要穿着救生衣，并扶紧坐稳，勿任意走动，55岁以下老人及体弱者请尽量靠船尾坐，防止因风浪带来快艇颠簸而造成伤害。

(3)【住宿安全】：①如果有人送东西到你房间，应打电话向前台证实后再打开房门。②出入房间要随时关门锁门，要保管好自己房间的钥匙。要熟悉酒店的安全通道和紧急出口等疏散标志，遇到火灾时，由紧急出口迅速离开，切勿搭乘电梯。夜间或自由活动外出，请告知导游领队，并三五成行，外出前至酒店前台领取酒店名片以免迷路，且特别注意安全。③到酒店的健身房和游泳池锻炼时，要注意自我保护。注意酒店游泳池开放时间，千万不可于未开放时间擅自入池，也请勿独自一人游泳，餐后请休息片刻方下水，以免抽筋。④每次退房前，请检查所携带的行李物品，特别注意证件和重要文件及存放的贵重物品，避免临时忙乱丢失。

(4)【购物安全】：购物要谨慎，注意识别假冒伪劣商品，想好再买，避免退货麻烦。试衣试鞋时，最好请同行团友陪同和看管物品。多数国家都有购物退税，具体退税



标准请咨询购物商店，索取退税支票正确填写，加盖海关章。

(5)【人身安全】: ①要远离毒品等相关违禁物品，不要在出入境时替别人携带任何行李物品。②乘车船时，勿将头手伸出窗外，上下车船时要注意来往车辆及人身安全。在乘坐船、快艇等水上交通工具时，请务必穿好救生衣。泰国车辆行车方向在左边，与中国相反，请过马路时注意往来车辆。③如果发生交通事故，不要惊慌，要采取自救和互救措施，保护事故现场，并速向领队和警方报告。如果遇到意外，应保持镇定，立即通知有关机构，包括旅行社、救援机构、保险公司等，并应保留所有单据正本，包括：交通、意外事故证明（公安交管部门出具）；诊断证明、医疗费用收据（医院或医疗机构出具）；法医鉴定证明等，日后交给保险公司索赔用。④要尊重所在国，特别是有特殊宗教习俗国家的风俗习惯，避免因言行举止不当所引发的纠纷。⑤遇到地震等自然灾害或政治动乱、战乱、突发恐怖事件或意外伤害时，要冷静处理并尽快撤离危险地区，并及时报告我国驻所在国使领馆或与国内部门联系寻求营救保护。⑥当人身安全受到威胁和伤害时，应立即向当地警方报案，取得警方的书面证明，要求警方缉拿罪犯或提供保护。⑦我们强烈建议每位游客自行购买旅游意外伤害险，但是，有以下项目不属于保险理赔范围：如因战争、武装冲突、罢工、投保前已存在的疾病、高风险活动如潜水、攀岩、蹦极等。请务必确认您所安排的旅游行程中的活动是否属于承保范围。如有疑问，应向保险公司或保险代理查询。⑧请带小孩出游的客人照看好身边的小孩以免出现走丢或受伤等意外情况，请听从导游和工作人员的相关安排，切勿擅自活动。

(6) 游客在交通、住宿、餐饮、游览观光等过程中，应当注意相关场所的各种警示、公告、须知、注意、提示等，并遵守执行。

4. 旅游目的地须知:

①泰国海关只允许每人带 1 条烟（200 支）、1 瓶酒（1 公升），超带者会被严罚，旅行社无法帮忙解决，切记！

②泰国大皇宫对服装要求较严格，须穿戴整齐，不能穿无袖上衣、短裤、拖鞋等，要注意佛国礼节（可向导游咨询）。

③泰国风俗是不可随意摸别人头部的，和泰人打招呼时，用双手合掌取代握手，不可以用脚去指人或物。

④在泰国，游客不要随意批评及谈论皇室。

⑤泰国禁赌，即使酒店房间也不能玩牌或打麻将。

⑥泰国某些项目不适合 18 岁以下儿童，如 SPA 按摩、成人秀等，届时请向导游领队咨询。

⑦电源规格：220 伏特、50HZ 双孔圆形与三孔扁形插座。

⑧泰国是习惯支付小费的国家，请尊重该国际惯例。

⑨泰国时间比北京时间晚 1 小时。

⑩泰国夜间表演是普吉旅游市场上的一种文化和当地特色风俗，夜秀套餐大约 400 元，不属于自费项目。

5. 中国公民出国（境）旅游文明行为指南:

中国公民，出境旅游，注重礼仪，保持尊严。讲究卫生，爱护环境；衣着得体，请





勿喧哗。

尊老爱幼，助人为乐；女士优先，礼貌谦让。出行办事，遵守时间；排队有序，不越黄线。

文明住宿，不损用品；安静用餐，请勿浪费。健康娱乐，有益身心；赌博色情，坚决拒绝。

参观游览，遵守规定；习俗禁忌，切勿冒犯。遇有疑难，咨询领馆；文明出行，一路平安。

6. 购物场所介绍：

《旅游法》第三十五条：旅行社不得以不合理的低价组织旅游活动，诱骗旅游者，并通过安排购物或者另行付费旅游项目获取回扣等不正当利益。旅行社组织、接待旅游者，不得指定具体购物场所，不得安排另行付费旅游项目。但是，经双方协商一致或者旅游者要求，且不影响其他旅游者行程安排的除外；依据《旅游法》第三十五条之规定，在不影响正常行程安排的自由活动时间，经旅游者和旅行社双方协商一致，由旅游者自愿签署本补充协议，并作为双方签署的旅游合同的重要组成部分；购物活动参加与否，由游客根据个人意志及需要自主决定，本社不强制游客购物。除本行程提及的购物场所外，全程不再主动安排其他购物店；游客自行购买非本行程约定的购物场所的商品，本社不为其承担任何责任；本行程不对协助游客前往的购物场所所售商品做任何价格保证；在本行程提及的购物场所所购商品如需退换，请保证外包装完好并附有书面购买单据，并且在约定退换货时间内；如遇不可抗力因素或本社已尽合理注意义务仍不可避免的突发因素时，为保证景点正常游览，本社将根据实际情况酌情减少本行程约定的购物场所，敬请谅解。

游客承诺书

1. 本人已仔细阅读并认可该行程 所含一切项目（即行程、景点、餐食、酒店、交通）等的相关描述；

2. 本人已仔细阅读并接受该行程对安全及出入境等的建议；并已知晓并认可双方责任及义务的相关信息（参见《出境旅游组团合同》）；

3. 本人承诺遵守《中华人民共和国旅游法》及旅游目的地国法律，严格按照旅游行程和合同签署内容文明旅游。

4. 该行程将作为（出境旅游组团合同）的附件部分，由本人签字认可！

游客签字：_____

_____年_____月_____日

