

让旅行高雅得更有意义

斯米兰
潜水胜地

PHUKET
ISLAND

普吉铂爵版

全程0自费 / 3个店

独家体验

斯米兰四岛连游 · 葡式风情老街

全程入住5晚国际五钻

保证入住三晚

指定国际五钻-海马独栋泳池别墅

保证入住两晚

海边沙滩网评五钻酒店





普吉·铂爵版
Advantage 行程特色



酒店安排

3晚海马独栋别墅
 国际五钻酒店
 2晚海边沙滩
 网评五钻酒店



甄选航空

皇雀航空

甄选最萌飞机，直飞普吉，均使用1.5年新飞机



出海斯米兰

世界十大潜水胜地

每年仅开放150天
 优秀的水质、湛蓝的海水
 丰富奇特的水下生物



独家安排

斯米兰四岛连游
 葡式风情老街
 国粹国际人妖秀
 正宗泰式按摩



讓 旅 行 高 雅 的 更 有 意 義



普吉·铂爵版 独家特色

01

葡式风情老街

Portuguese old street

普吉镇老街大部分是葡萄牙式建筑和南洋建筑



是目前保留最多早起华人移民建筑的地区，也就是福建移民在普吉镇上最初的落脚点。因其清新典雅的葡式建筑风格 and 色彩，成为普吉旅游的一个标志网红打卡胜地……

03

FOJI佛吉水舞

佛吉水舞—宋干文化旅游景区，是泰国普吉岛最大的泼水狂欢主题活动旅游景区，在这里我们可以拜佛、浴佛、放花灯，观赏泰国民俗舞蹈，参与大型的泼水狂欢，非常震撼。



02

CHILLVA 网红青蛙夜市

这里简直就是吃货的天堂，一定要来这里大开吃戒，色香味美的泰国特色小吃，新鲜美味又便宜。除了吃不完的特色小吃还有很多各种各样的店铺可以逛，卖衣服的、卖耳饰的、买手机壳的、卖伴手礼的，简直不要太棒！



绝美推荐

斯米兰 潜水胜地

DIVING
RESORT

S 斯米兰 Similan Islands

给你的潜水加点态度.....

泰国斯米兰群岛的潜水排名一向在全世界的前十名以内，泰国政府能够以他们努力维持和保护这些质朴的岛屿而感到骄傲，这里拥有蔚蓝的大海和广阔的沙滩，迷人的海景每年吸引成千上万的游客，是闻名世界的潜水天堂。



◎ Anitas Reef

不出意外，你的斯米兰船宿处女潜，基本上就在这里了。入水深度大约5到8米是沙地，适合调整装备以及适应水下状态，无流或者横向流（南北）在潜点中间12到18米左右有一块巨大的珊瑚礁，上面有各种各样的珊瑚及海扇，也有非常多的小东西，适合练习中性浮力。



◎ Three Trees

入水深度18米左右，28米左右会有很多颜色艳丽的珊瑚海扇海绵，沙地处能找到花园鳗鱼斑点鳗的痕迹，在大蓝水里能经常看到大鱼出没，例如金枪鱼，牛港之类。横向流居多，教练会根据队员的体力情况选择前进路线。



◎ North point

潜点靠近9号岛，是在斯米兰群岛的最北端。面积不大，有流的时候需要顺着锚绳下潜，不然容易错过潜点，一般情况下，可以沿着绳子下到25米左右然后慢慢的在各个大石头中间来回穿梭寻找有意思的海洋生物，另外在这个潜点18米左右还有一个巨大的石头走廊，非常壮观。能看到很多小东西，章鱼、海马、海龙，还有大理石鳗等。



◎ Elephant head rock

因潜点露出水面的石头像大象头而得名，离岛较远，流大，入水区域小，跳下船后需要尽快入水，否则容易被冲出潜点。潜点深度介于18到30米之间，水下有些石头通道可钻来钻去，非常有趣。大蓝水处经常出现大东西经过，在靠近30米左右深度有很大几率找到白鳍鲨或黑鳍鲨。



◎ West of eden

入水点大约14米，潜点中间有个大大的石头通道，在那里有一只非常出名的明星原住民，一只超级大的螳螂虾。



绝美推荐

斯米兰 四大岛

FOUR
ISLANDS

7th KOH PABU 巴布岛

巴布岛是一个陆地面积相对较大的海岛，建有东方公园。岛上植被覆盖率高，且有多种野生小动物在此生活，搭配着清澈湛蓝好像果冻一般的海水，俨然一副伊甸园的样子。



4th KOH MIANG 安岛

4号安岛有着清澈见底的海水，水深约十几米，湛蓝似果冻，水下美丽珊瑚群内游走着各种可爱的小鱼，加上安静清爽的环境，犹如人间仙境，是进行浮潜活动的绝佳地点。

8th KOH SIMILAN 斯米兰岛

8号岛拥有非常特别的岩石构造，清澈见底的海水和美丽的沙滩，岛附近的海域比较适合初学者潜水水中，你常常能看到海龟游过。“风帆石”是岛上最著名的观景点。



9 KOH BANGRU 班古岛

班古岛位于斯米兰国家海洋公园的最北端，这里的风景独好，前后没有遮挡，在这里可以享受直面大海的乐趣，包括伟岸的海角，绝美的落日，无一不会让您心生感动，流连忘返。





特别安排
人妖表演

国际人妖歌舞秀

Ladyboy Show

闻名遐迩、精致华丽，一定让您大呼过瘾

欣赏美轮美奂的人妖美女们在舞台上精彩表演，让你真假难辨。人妖歌舞团的节目单上有西方古典歌剧、中国戏曲、韩国歌舞等等，力求让来自世界各地的观众感到惊喜和亲切，表演结束后，你还可以与人妖近距离的进行拍照留念。





正宗泰式按摩

活动关节舒缓肌肉

正宗泰式按摩

Authentic Thai massage

正宗专业 · 活动关节 · 舒缓肌肉 · 增强身体柔韧性

泰式古法按摩是流行于泰国的一种按摩方式,以活动关节为主,无穴位之说,不同于中式按摩。手法几乎涵盖了按、摸、拉、拽、揉、捏等所有动作。泰式按摩是跪式服务,左右手交替动作,用力柔和、均匀、速度适中、顺序进行。泰式古法按摩是古代泰王招待皇家贵宾的最高礼节。



日光浴天堂 · 快艇 · 降落伞 · 海底漫步
刺激娱乐项目一应俱全



畅玩珊瑚岛
丰富的水上娱乐

珊瑚岛

The Coral Island
日/光/浴/天/堂

珊瑚岛是东南亚人士最爱的日光浴天堂!同时也是感受南国魅力活力四射的热情岛屿。相信你会为他的清新美丽深深着迷,清澈湛蓝的海洋、洁白如雪的沙滩,这群热带鱼将热情等待你们的到来……





皇雀航空

Nok Air

均使用1.5年新飞机执飞



成都直飞普吉唯一有Wifi覆盖的航班

皇雀航空是由泰国国际航空投资成立的航空公司。“Nok”在泰语里是“飞鸟”的意思，所以有时候也通俗地译为飞鸟航空或泰鸟航空，皇雀航空以萌萌的“小鸟”涂装出名，被称为颜值最高的飞机航班。



国际五钻泳池别墅 Reference Hotel

海马独栋泳池别墅 Chalong Miracle Lakeview

普吉岛海马独栋泳池别墅酒店位于查龙，靠近普吉动物园和查龙寺。附近还有普乌纳克高尔夫球场和候普罗村购物中心。所有公寓和别墅均设有私人阳台、休息区以及带浴缸或淋浴的私人浴室。



提供每日清洁和熨烫服务。酒店提供带无线网络连接的自助式公寓和别墅以及免费私人内部停车场。





海边网评五钻参考酒店

Reference Hotel

迈考海滩度假酒店

— MaiKhao Beach Hotel —

酒店位于迈考海滩，设有餐厅，室外游泳池，健身中心和酒吧。共有休息室，花园和水上运动设施。酒店提供24小时前台，客房服务和外币兑换服务。酒店的每间客房均配有空调，休息区，带卫星频道的平面电视，厨房，用餐区以及带吹风机，坐浴盆和淋浴的私人浴室。

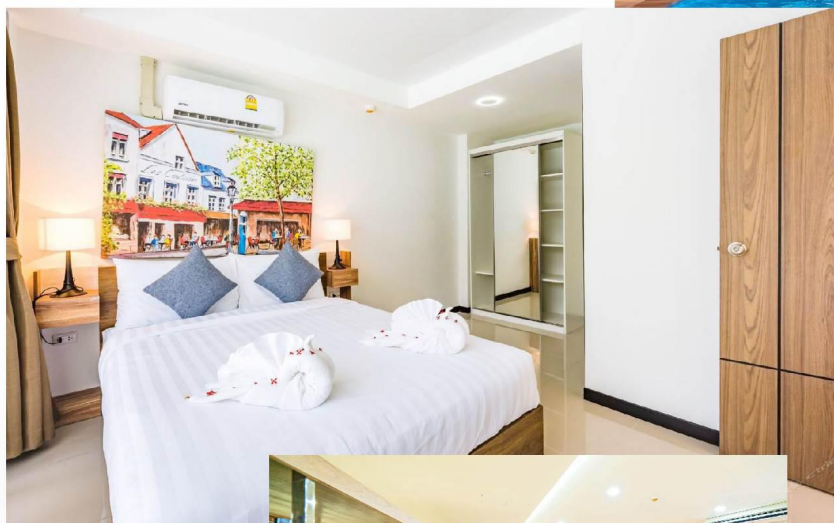

迈考海滩酒店的客人可以享用欧陆式或自助早餐。度假屋设有儿童游乐场，还设有带会议和宴会设施的商务中心和儿童俱乐部。





第一天 晚上 23:00 在成都双流机场集合

晚上 23:00 点于成都双流国际机场集合，办理登机手续后，我们将搭乘包机直飞世界级度假胜地普吉（飞行时间约 3.5 小时）。

宿：普吉五星酒店或同级

第二天 成都 AIR 普吉 酒店休息/大象公园&骑大象/葡式风情唐人街/国际人妖歌舞秀

参考航班：DD3141 0250-0530（具体时刻以出票为准）

抵达后，入住普吉酒店休息。各位贵宾睡到自然醒，一扫昨夜的疲惫（友情提示：酒店自助早餐开放时间 08:00 - 10:00），好好休息后，集合出发带领大家前往【大象园-骑大象】『不低于 25min』（温馨提示：请提前准备 20 铖/人的小费，交于驯大象的工作人员），丛林骑象以原始树林闻名，在大象背上进行丛林旅行，沿途大象每一步都惊险刺激，却无损地行进的速度，豪迈的形象充分彰显，景观令人如置身画中。稍后前往观看的前往普吉镇的【葡式风情唐人街】



普吉镇位于普吉岛的东部，又称普吉老街，是普吉的历史文化中心。也是普吉岛拍照打卡圣地，街道两边都是低矮的彩色建筑，可以说是一个文艺清新小镇。这里有很多色彩鲜艳的欧式小洋房，最著名的就是粉色房子和黄色房子。因为老街的浓郁特色，吸引各国游客来次汇聚，随便走进一条网红街，粉红的墙，加上美丽的小姐姐，在感受普吉镇悠久历史的同时，又增加了游玩的乐趣。

随后前往观看【国际人妖歌舞表演】（约 60 分钟）。在这里你可以领略泰国最顶级的人妖表演，“绝色天香”，美不胜收。人妖表演以各国民族舞蹈和代表歌曲为主，民族风，摇滚风，豪放派，婉约派，应有尽有。让您大开眼界！看看那些比女人还要女人的人妖们，风情万种令人难忘的表现。后返回酒店。



早餐：酒店自助 午餐：象园餐厅 晚餐：女神泰式火锅 宿：普吉五星酒店或同级

温馨提示：

1.大象公园游览期间请注意听从工作人员的安排，与动物保持安全距离，以免发生意外害。

第三天 普吉→出海畅玩【斯米兰一日游 / 4 岛连游】

早餐后，酒店享用早餐后，我们将前往码头，【乘快艇】前往【SIMILAN 斯米兰群岛】，9 个岛中我们挑选了其中【最美丽的 4 个岛】分别用整天去完成，让您尽情的游泳与浮潜。同时可以有充足的时间在银白色的沙滩上自由活动。斯米兰岛的美丽是无法用言辞来形容的，只有您的亲身体验，才



能感受它的独特魅力。首先我们参观其中最美丽的【4号安岛(Koh Miang)】(不低于30分钟),这里大片坚固的珊瑚礁高度逐渐地降低到大概30-40米,由于海水深度的增加,这个位置被沙子所代替了。在这些岛屿周围形成的旋涡状的、营养丰富的水域有着大量色彩艳丽的热带鱼,在这些水域观赏到巨大鱼儿的机会是很少的,但是在这你也可能会偶然碰到美洲豹鲨鱼,甚至鲸鱼。这里有二十多处合格的潜水点,有许多已发展起来拥有自己的国际声誉。乘快艇往斯米兰群岛的标志性岛屿【8号斯米兰岛(Koh Similan)】(不低于30分钟),8号斯米兰岛上的象头岩(Elephant Head)可能



是这群岛屿中最著名的潜水地带,这里是以伸出海面到斯米兰岛西南角的、形状不规则的岩石而命名的。您可以漫步洁白的沙滩,也可以跟随队伍登上斯米兰群岛的至高点,观赏绝美的海景风光,于岛上享用午餐后,我们继而前往著名的【7号巴布岛 koh pabu】(不低于30分钟),这里的【仙境礁(Fantasy Reef)】,是适合于勘探大量水下岩石形成的受欢迎的地点,同时在这也能碰到一些活的发光物体。我们可以在这里进行【浮潜】,一览海底世界丰富的鱼群,及五彩缤纷的珊瑚,之后前往【9号班古岛(Koh Bangru)】(不低于30分钟)上的【圣诞角(Christmas Point)】,这里是以系列蜿蜒迷人的海湾而得名,多彩成群的蓝鳍鲷,金枪鱼穿梭其中,潜水爱好者您不妨体验畅游其中的乐趣。之后我们将带着愉快的心情返回酒店休息。

(备注:斯米兰岛一日游行程前后顺序根据涨潮、退潮、人流船家来安排,所有景点都会走到。)

早餐:酒店自助 午餐:岛上环保简餐 晚餐:白金谷日式刺身料理 宿:普吉五星酒店或同级

温馨提示:

1.乘坐快艇为涉水旅游项目,上下船时请注意安全,穿好防滑鞋及救生衣,不要抓缆绳,远离螺旋桨。船体开动过程中请不要起身走动,未成年人、老人及身体纤弱者绝对不能乘坐快艇前区,乘坐快艇时请抓好固定支撑物。请看管好未成年人,手机相机等电子器材请做好防水工作。乘坐过程中时请听从船工,导游及领队的安排和安全警示,将头手放置于安全范围内防止意外伤害。

2.出海请注意自身安全,年满65周岁及患有高血压、心脏衰弱、癫痫、刚动完手术、孕妇等恕不适合参加出海行程。

第四天 普吉(珠宝展示中心→双体帆船珊瑚岛→佛吉水舞→神仙半岛观景→正宗泰式按摩)

早餐后前往参观【**珠宝展示中心**】泰国宝石占世界宝石业百分之四十,也是世界前五大宝石出产国之一结束后**午餐**,随后码头搭乘【**双体帆船**】来到安达曼海域,度假【**龙目珊瑚岛**】,珊瑚岛是感受南国魅力活力四射的热情岛屿,或许你未曾听过,但一旦造访,就会为它的清新美





丽深深着迷，这里看不到喧嚣的观光人潮、有的只是清澈湛蓝的海洋、洁白如雪的沙滩，现在这群热带鱼将热情等待你们的到来。贵宾可自费参加刺激趣味香蕉船、托曳伞或新奇又有趣的海底漫步，体验头戴太空氧气罩观赏海底美丽珊瑚礁，并可拿面包喂食那五彩缤纷的热带鱼！客人可自费参加各种水上娱乐项目，刺激的香蕉船和拖伞，探索海底世界的深潜，任何一项都不容错过。

然后乘车前往【**佛吉水舞狂欢 FUJI**】（游览时间不低于 30 分钟），普吉最大的泼水广场，体验泼水节“宋干文化”，参加泼水狂欢 PATRY。庆祝活动极为丰富多采，大致有五项内容，即浴佛、堆沙、放生、庆祝游行、泼水。最受尊敬的佛像——帕辛佛（Sihing）将被展出，会有上千佛教弟子向他泼水。



下午【**独家体验-神仙半岛观景**】如果遇见夕阳西下，平静的海面上洒满金色余晖，一片柔和安详，在和煦的海风中，看着太阳慢慢从海平面上落下，您会体验到另一种极致的美。

随后前往结束随后来到【**正宗泰式按摩**】，为皮肤舒展活力，消除旅途的疲劳。后前往餐厅享用晚餐美餐一顿后入住酒店！

之后返回酒店休息！

早餐：酒店自助 午餐：王大福海鲜拼盘 晚餐：海鲜自助 BBQ 宿：普吉五星酒店或同级

温馨提示：

1.乘坐快艇为涉水旅游项目，上下船时请注意安全，穿好防滑鞋及救生衣，不要抓缆绳，远离螺旋桨。船体开动过程中请不要起身走动，未成年人、老人及身体纤弱者绝对不能乘坐快艇前区，乘坐快艇时请抓好固定支撑物。请看管好未成年人，手机相机等电子器材请做好防水工作。乘坐过程中时请听从船工，导游及领队的安排和安全警示，将头手放置于安全范围内防止意外伤害。

2.出海请注意自身安全，年满 65 周岁及患有高血压、心脏衰弱、癫痫、刚动完手术、孕妇等恕不适合参加出海行程。

友情提醒：人妖合照需个人支付合影小费

第五天 普吉普吉（海龙寺/ 人蛇大战 / 乳胶睡眠体验中心 / 青蛙夜市）

早餐后前往游览普吉香火最鼎盛的【**海龙寺**】膜拜，寺中供奉着佛像可供游客为家人祈福参观烧一套香烛，插一小束花在佛前，据说是很灵的。四周摆放的数千只木刻或者金属小象都是香客还原给佛的。四面佛，即是印度教三位一体神中的创造神-大梵天，所以该称之为四面佛。四面佛有四个面，四双手和一双脚，有脚的即是正面，从正面以顺时针方向算起四个面分别代表：平安（手持佛珠）、事业（手持权杖）、婚姻（手持贝壳）、财富（手持





金砖)；也分别代表慈、悲、喜、舍四个字午餐后前往【**乳胶睡眠中心**】体验在乳胶床垫上休息睡午觉，泰国南部盛产橡胶，橡胶枕可治疗颈椎痛也可美容，见识闻名世界的南洋原生天然橡胶及其各种制品，是自用及赠送亲友的最佳礼物。在这里您还可以舒舒服服的“睡一觉”，体验乳胶带来的舒适。后前往【**毒蛇研究中心**】观看【**人蛇大战表演**】随后了解蛇毒制药等。

而后前往普吉当地人常去的【**青蛙夜市**】(游览时间不低于90分钟)，普吉青蛙夜市可谓普吉最热闹的市集之一，有上百种食品和服饰的小摊档，游客能在这里找到便宜的当地商品和手工精品。由于前来光顾的一般都是当地人，因此商品的价格一般都比较便宜。市集内有各种熟食摊档，游客可以一边品尝小吃一边选购商品。普吉青蛙夜市可以说是当地一个性价比非常高的购物景点，因此前来买便宜货的当地人络绎不绝。在这里，你可以感受一下普吉当地人的传统夜市，临街小酒吧，各类特色小吃、果汁饮料，各种精美服饰、鞋帽，琳琅满目，物美价廉，任君挑选。结束后回酒店休息。

早餐：酒店自助餐 午餐：利园餐厅 晚餐：自理

宿：普吉五星酒店或同级

温馨提示：1.前往四面佛参拜请脱鞋入内，并请保持安静不要喧哗。

第六天 普吉-成都 (KINGPOWER 国际免税店自由活动，自由活动期间注意安全)

参考航班：DD3140 2100-0130+1(具体时刻以出票为准)

今天一觉睡到自然醒，指定时间办理退房后，集合前往泰国皇权免税店【**kingpower**】国际免税店或者【**DFS**】免税店，在指定时间送往机场办理乘机手续，乘机返回成都。

早餐：酒店自助餐 午餐：自理 晚餐：自理 宿：温馨的家

备 注

★行程、航班如有变更我公司将及时通知游客，境外接待社在景点不变的情况下，在提前告知游客情况下作出相应调整

★受操作及预定等诸多因素影响，行程内标注的酒店，餐厅将会在不降低标准情况下有所调整，具体以出团通知或导游安排为准

★涉及快艇，游船出海的项目均可能受天气因素制约变更或取消，如因此取消产生的景点未走完，我公司不承担赔偿责任

★我司再三声明：只有您最了解自己的身体状况，如孕妇、心脏病患者、高龄者、幼龄者、高低血压病患者、骨质疏松者、任何不适合剧烈运动者及病患者，绝不适合参加任何水上活动浮潜或不适您个人体质之其他剧烈、刺激性的活动。如旅客隐瞒个人疾病或坚持参加任何不适的活动，导致意外发生，旅客必须自行承担一切责任和后果，地接社有权拒绝旅客乘坐快艇等高危险的交通工具，旅客必须配合。

游客承诺

本人完全清楚以上行程的全部内容，认同产品的各项服务接待标准，承诺遵守《中华人民共和国旅游法》

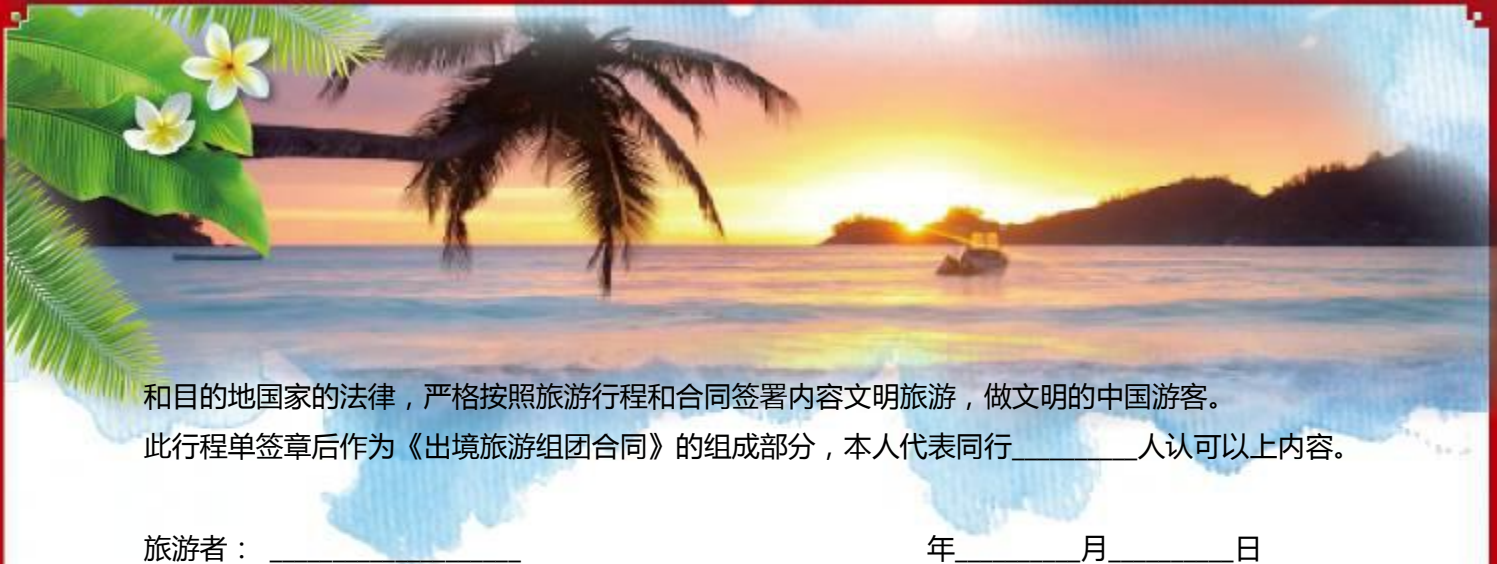

和目的地国家的法律，严格按照旅游行程和合同签署内容文明旅游，做文明的中国游客。
此行程单签章后作为《出境旅游组团合同》的组成部分，本人代表同行_____人认可以上内容。

旅游者： _____ 年_____月_____日

费用包含

- 1.机票：成都直飞普吉国际航班机票及税费；
- 2.酒店：普吉指定酒店住宿，双人标准间或者大床房【注：房型旅行社仅能代向酒店提出要求（无法保证）。有可能因为现有住房的客人继续延住或其他原因，而无法达到订房之旅客要求的房型，入住时可能会有变动。请以办理入住时酒店之安排为准】；
- 3.用餐：行程中所列餐食（自由活动期间餐费自理，岛上为简餐，如遇飞机上用餐则不另外安排）；
- 4.用车：当地空调旅游用车；
- 5.景点：以上行程内所列景点；
- 6.导游：当地中文导游服务；
- 7.保险：旅行社团队意外保险

费用不含

温馨提示：应泰国政府要求 2017 年 9 月 1 日起团期，客人需要支付泰国导游司机服务费 20 元/人/天或对应的 100 泰铢/人/天（6 天 5 晚团期费用按 5 晚计算，依次类推），此为必须支付的费用（请现付导游），望理解。

小孩（2-12 岁）不占床不含早，早餐费请客人酒店前台现付，费用自理。不是不吃就不付，酒店要收取早餐费，客人就需要付，酒店规定，与旅行社无关，请理解。

- 1.护照费；（请确保报名时护照为 7 个月以上有效期及 3 页以上空白页）
- 2.签证费：泰国旅游签证落地签签证费【**免费中**】（不含办理 50RMB-100RMB 小费）以泰国海关实际收取为准【**落地签免费至 2020 年 4 月 30 日截止**】如您需提前办好贴纸签，则至少提前 7 个工作日提供资料，收费 240 元/本，签证资料：护照原件（须 7 个月以上有效期及三页以上签证空白页，半年内 2 张 2 寸白底彩照）
- 3.导游服务费：应泰国政府要求 2017 年 9 月 1 日起团期，客人需要支付泰国导游服务 20 元/人/天或对应的 100 泰铢/人/天（6 天 5 晚团期费用按 5 晚计算，依次类推），此为必须支付的小费（请现付导游），望理解。
- 4.小孩（2-12 岁）不占床不含早，请客人根据各酒店的规定现付，费用自理。（依据国际惯例入住酒店时，小孩并不是不吃就不付早餐费，需要按照境外酒店规定，酒店前台现付小孩早餐费）
- 5.境外个人消费；
- 6.境外自由活动期间的餐费；
- 7.航空车船意外保险



8. 泰国为小费制国家，请支付国外礼貌性的小费，如服务生小费、房间床头小费、厕所小费、人妖照相小费、泛舟服务员小费等。
9. 珊瑚岛水上活动为自愿参加，根据客人的身体情况及意愿自愿选择参加。
10. 若客人自行脱团不按合同行程参加，则需补脱团费 1500 元/人/天。

泰国小费服务标准提示

小费说明： 仅供参考	<p>泰国为小费制国家，小费是对服务工作的认可也是一种礼貌，请根据自身情况酌情给予相关服务人员小费，日常行程中将会产生的小费如下（仅供参考，具体请咨询领队或者导游）：</p> <ol style="list-style-type: none"> 1. 泰式古法按摩或 SPA：视按摩师服务质量和技术水平弹性给予，约 50-100 泰铢左右； 2. 丛林骑大象：每次付驯象师 20-50 泰铢； 3. 与人妖合影或拍照：约 100 泰铢/人/次 4. 行李小费：20 泰铢/间房（使用行李生的情况下） 5. 床头小费：20 泰铢/间房/每天 6. 船家小费：详询导游 7. 导游服务费：20 元/人/天
---------------	---

酒店 / 行程 特别说明

- 东南亚酒店没有官方公布的星级标准，没有挂星制度。行程中所标明的星级标准为当地行业参考标准，普遍比国内略差一点。行程参考酒店标准以携程、Agoda、Booking 等权威网站用户评定星级为准，因条件有限，如遇参考酒店房满，恕不保证房型，仅安排星级同级酒店）
- 任何非官方网站所公布的酒店星级档次，是属于该网站自己的评估标准，不代表该酒店的真实档次或星级。
- 以上行程为参考行程，我社保留因航班、交通、签证等原因而导致行程变化，对出团日期、线路等做适当调整的权利。
- 普吉 5 晚指定酒店住宿含早（由于航班时间为晚上 22:30-01:30，因当地酒店入住时间为下午 14:00，为保障游客能在第一时间入住酒店休息，所有第一天的房间都是为游客预订好并提前付清所有费用，产品价格为打包价，一概不予退还。如遇房满，我社将会为客人更换同级同质合约酒店，各酒店装修风格地理位置等或有不同，如与旅客预期不一，我社深表歉意，敬请谅解。
- ★ 泰国海关规定进入泰国的每位必须最少携带 5000 元人民币现金，否则有可能被移民局误认为打工者，将无法进入泰国，并会被遣返，费用自理！！！！
- 泰国海关近日严查入关违禁：每人香烟不超过 10 包（不超过 200 支），酒不超 500 毫升。否则，没收超额部分并重罚。（10000 铢起板）（如行李里有一条烟，随身还有半包烟，也算违规，将重罚。）

请各组团社务必通知参团客人，以避免产生不必要的损失。

● 此行程为全程 0 自费行程，但根据泰国国情因素，成人秀等夜秀属于泰国独特夜间特色表演不属于自费项目范围，敬请了解。

行程所用合约酒店列表

关于酒店：东南亚酒店没有挂星制度，任何非官方网站所公布的酒店星级档次，是属于该网站自己的评估标准，不代表



该酒店的真实档次或星级。行程中所标明的星级标准为当地行业参考标准。如遇房满，我社将会为客人更换同级同质合约酒店，各酒店装修风格地理位置等或有不同，如与旅客预期不一，我社深表歉意，敬请谅解。

***如遇连续假期.旺季或行程中酒店满房期间，则以同等级酒店代替，造成不便、敬请谅解!**

***此行程所用酒店星级评定均以携程、Agoda、Booking 为依据；敬请谅解！**

普吉岛国际五星参考酒店

【如遇旺季节假日或会议期间以下酒店满房则换为同等级国五酒店入住，带来不便请见谅！】

迈考拉克海滩温泉度假村 Mai Khao Lak Beach Resort and Spa <http://www.maikhaolak.com/>

普吉温德姆华美达广场酒店 Ramada Plaza by Wyndham Chao Fah Phuket

普吉岛皇冠假日攀瓦海滩酒店(Crowne Plaza Phuket Panwa Beach)

普吉岛诺富特卡塔爱维斯塔度假村 (Novotel Phuket Kata Avista Resort)

普吉岛国际五星泳池别墅参考酒店

Chalong Miracle Lakeview 国际五星 海马泳池独栋别墅

网址：<http://www.chalongmiraclelakeview.com/>

安达曼海景豪华泳池别墅 Andaman Sea View Luxury Pool Villa

普吉岛奥瑞别墅 Ozone Villa Phuket

莱斯棕榈塔拉泳池别墅 (Les Palm Tara Pool Villa)

行程附件

亲爱的贵宾：

欢迎报名泰国普吉岛，首先预祝您有一次愉快的普吉之行。为了您的人生以及财产安全，现做出以下提醒：

贵重物品（现金.护照.手机.照相机.笔记本电脑.或者个人贵重物品等）请随身携带切勿离手或者寄放在住宿饭店的保险箱内，绝不可放在车子或房间内或餐桌上等，如有遗失请旅客自行负责。财不露白！切勿在公共场所露财，以防窃贼。

住宿饭店请先观察紧急出口所在，若是饭店警报铃响时，请勿慌张，并请由紧急出口迅速离开，歇息时请加扣房间内的安全锁。对陌生人也不要乱开房门。请勿将衣物披挂在房间内的灯上，也请勿在床上吸烟，烟蒂请勿乱丢，以免不慎造成火灾刑责或者饭店物品损坏而要求住客赔偿。

贵重物品（现金.护照.手机.照相机.笔记本电脑或者个人贵重物品等）在旅游期间如有遗失或者损坏，请游客自行负责。

搭乘船只或者从事水上活动时，请务必穿救生衣，船只行走时请勿走动，请勿将手脚放置船边以免受伤，海边戏水切勿超过安全警戒线的范围。

我司再三声明：只有您最了解自己的身体状况，如孕妇.心脏病患者.高龄者.幼龄者.高低血压病患者.骨质疏松者.任何不适合剧烈运动者及病患者，绝不适合参加任何水上活动浮潜或不适合您个人体质之其他剧烈.刺激性的活动。如旅客隐瞒个人疾病或坚持参加任何不适的活动，导致意外发生，旅客必须自行承担一切责任和后果。

饭店的游泳池如时间未开放及无救生人员在现场，请勿擅自进入游泳池内，如有意外发生请自行负责。



09) 酒店住宿注意，在大厅等待分配房号和钥匙时请保持安静。标准房间二人一间为原则，若出现单男单女情况，旅行社有权采取加床措施。外出时将钥匙放置于柜台，以便同房者使用。如要求服务生提行李或房间送开水均要给相当于5-10元人民币的小费。请勿在酒店内或房间外的走廊大声喧哗，或衣冠不整地走动。退房时请在前台结清电话费、饮料费等个人消费；离开酒店外出请携带酒店名片，以防迷路时备用。客人需随身携带贵重物品，可在酒店开设免费保险箱；若遗失随身物品，保险公司很难受理赔偿事宜。

10) 请特别注意安全，入住酒店后要记住领队及导游房号，需要帮助时可以找到他们。另要清楚自己房间所处位置及酒店走火通道。

11) 东南亚酒店由于环保因素，无论星级均须自备牙刷、牙膏、拖鞋、电吹筒等生活用品；酒店一般都有游泳池，请自带泳衣等用品。

12) 货币可在机场、当地银行或酒店兑换，汇率因素若出现客人与当地个人或商铺兑换外币之纠纷责任自负。泰新马地区大部分旅游购物店可使用人民币及其信用卡；通讯方面，泰新马都可以使用中国全球通手提电话；泰国比北京慢一小时时差。

13) 泰国多中式自助餐；自助餐请切勿浪费，以免被罚款。详情查询导游或随团领队。

14) 泰国大皇宫对服装要求较严格，不能穿无袖上衣、短裤、拖鞋等；

15) 特别提醒：泰国某些自费项目不适合儿童观看，如成人秀等，届时请向领队咨询

附加意外医疗保险金

被保险人在保险期间内遭受意外伤害，在卫生行政部门认定的二级以上医院治疗，保险公司对被保险人支出的、符合保单签发地政府基本医疗保险管理规定的、合理且必要的医疗费用，医疗费用在100元以上部分保险公司在意外伤害医疗保险金额限额内予以补偿。

被保险人因在保险期间内遭受意外伤害而住院医疗，至保险期间届满治疗仍未结束的，保险公司继续承担意外伤害医疗保险金给付责任至住院结束，最长可至意外伤害发生之日起第180日止。

被保险人因在保险期间内遭受意外伤害而门诊治疗，每次意外事故保险公司补偿以1200（含）元为限。

保险公司对每一被保险人所负的意外医疗保险金给付责任以意外伤害医疗保险金额为限，一次或累计给付的保险金达到意外伤害医疗保险金额时，保险公司对该被保险人的本项保险责任终止。

补充协议

甲方：（旅游者）

乙方：（旅行社）

本着自愿的原则，保障旅游者和旅游经营者的合法权益，经甲乙双方协商一致，就旅游行程单以外内容签订如下补充协议由甲方提出，经双方协商一致，在不影响其他旅游者行程安排的前提下，自愿参加由乙方安排购物点，并承诺到达目的地后自觉遵守所签订补充协议，在乙方安排购物点及双方约定停留时间内，自愿购物。乙方安排购物点应达到颁布营业标准，所销售物品无质量问题。乙方安排购物点名称，销售内容，停留时间应于行程或合同或补充协议内明确体现。

或由甲方提出，或由双方协商一致，在不影响旅游者行程安排的前提下，自愿参加行程外的旅游项目，并由乙方协助安排。乙方安排行程外的旅游项目的销售内容及价格，停留时间等信息应于行程或合同或补充协议内明确体现。



三、本协议一式二份，双方各执一份，具有同等法律效力，协议自双方签字或盖章之日起生效，至本次旅游结束甲方离开乙方安排的旅游交通工具时为止。

购物点中/英文名	购物点地址	购物点销售内容	购物点停留时间
毒蛇研究中心 Royal Park Phuket	45/9 Moo 1, Soi Taaiad Chaofa RD., T.Chalong, A.Muang Phuket 83000Phuket	蛇药，调经丸，解毒丹，蛇胆丸等	60 分钟
posh latex 普吉现代乳胶园（免税店）	31/6 Moo 4, Chalong Muang Phuket 83130, Thailand	乳胶床上用品，乳胶制品，皮具制品 泰丝制品	120 分钟
chaofa gems 宝石展示中心（免税店）	66/45 MOO.10 T.CHALONG A.MUANG,PHUKET 83130	宝石，黄金和珠宝，银器，皮革，纪念品及礼品	90 分钟

以上行程全文本人已细读并十分清楚条款内容，本人：

（签名）已示同意

年

月

本协议一式二份，双方各执一份，具有同等法律效力，协议自双方签字或盖章之日起生效，至本次旅游结束甲方离开乙方安排的旅游交通工具时为止。

甲方：

乙方

日期：

日期：