



重庆 直飞 普吉

述说 斯米兰

PHUKET
IS CALLING



6/7日



Radisson Resort and Suite Phuket



普吉岛丽笙度假套房酒店

普吉岛丽笙度假套房酒店坐落在普吉岛西边
距宁静的卡马拉海滩仅咫尺之遥
您可在闪闪发光的沙滩漫步
欣赏水晶般清透的海水
也可在舒适典雅的住宿氛围下
享受西式及泰式风味美食





西蒙人妖秀

自1991年开秀以来,西蒙人妖秀逐渐成为普吉岛知名的表演艺术剧院,其演出规模宏大,表演剧目丰富多样,更融合了中国、印度、埃及、欧美、非洲等等多个国家和地区的元素,为观众呈现了许多精彩自1991年开秀以来,西蒙人妖秀逐渐成为普吉岛知名的表演艺术剧院,其演出规模宏大,表演剧目丰富多样,更融合了中国、印度、埃及、欧美、非洲等等多个国家和地区的元素,为观众呈现了许多精彩专业的表演节目



Simon Cataret Show

斯米兰出海

世界排名前十的潜水圣地



潜水圣地



丰富繁多的海洋生物



壮观的珊瑚礁

行程特色



骑象体验



斯米兰四岛游



泰式按摩

重庆直飞普吉 述说斯米兰 PHUKET IS CALLING



普吉老街游览



King power 皇权免税店



拉歪海鲜市场

网红青蛙夜市

网红跳跳虾、烤水母串、火山排骨，焦脆烤猪肉
当地特色小吃任君品尝
拍出氛围感大片

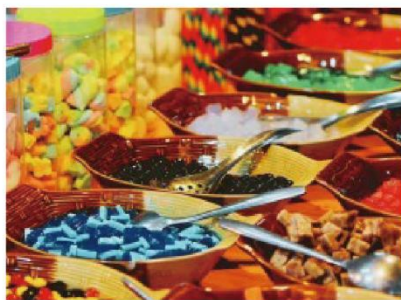

地道美食



日程	游览内容						
第一天	<p>重庆—普吉 参考航班信息：重庆-普吉 CZ543 14:50（北京时间）至 18:00（泰国时间）</p> <p>乘国际航班飞往泰国南部度假圣地——普吉岛。</p> <p>普吉岛被人们称作“泰国珍珠”，是泰国南部的世外桃源，安达曼的清透海水、美丽海滩与奇形怪状的小岛及天然钟乳石洞窟等奇特景观围绕着她，因此人们称普吉岛为安达曼海上的一颗明珠。岛上忽而望来是青翠的丛林，忽而迎面的是蔚蓝海岸，普吉岛正展开热情的双手呼唤着您。抵达后，乘坐本团专用的巴士，前往酒店住宿。由此开始您趣味无穷的泰国旅程！</p> <p>友情提醒：国际航班，通关手续较多，请客人务必于指定时间内到达机场！</p> <table border="1" data-bbox="209 943 1495 987"> <tr> <td>用餐</td> <td>早餐：自理</td> <td>中餐：自理</td> <td>晚餐：自理</td> </tr> </table> <table border="1" data-bbox="209 987 1495 1032"> <tr> <td>酒店</td> <td>普吉岛指定海边酒店</td> </tr> </table>	用餐	早餐：自理	中餐：自理	晚餐：自理	酒店	普吉岛指定海边酒店
用餐	早餐：自理	中餐：自理	晚餐：自理				
酒店	普吉岛指定海边酒店						
第二天	<p>骑大象体验—佛吉水舞体验—海景观景台—西蒙人妖表演</p> <p>【骑大象体验】（游览时间不低于 30 分钟）到普吉不体验一场海景骑象，这趟旅程不算完整。骑在温顺的大象背上，悠然漫步山间。这里提供两人骑一只大象，儿童需与父母一起乘坐，不仅适合家庭共享天伦之乐，而且还适合情侣共度良辰美景。</p> <p>【佛吉水舞】（游览时间不低于 60 分钟）佛吉水舞——宋干文化旅游景区，是泰国普吉岛大型的泼水狂欢主题活动旅游景区，在这里我们可以拜佛、浴佛、放花灯、祈福，观赏泰国民俗舞蹈，参与大型的泼水狂欢，非常震撼，该景区可容纳 2000 人同时泼水狂欢，我们可以全面了解泰国的泼水文化，一定要去体验和参与泼水，去感受泰国泼水节给人们带来的开心和快乐。</p> <p>【卡伦海景观景台】（游览时间不低于 40 分钟）在卡伦海滩的山顶处，有一处景观台，天气晴好时可以将大、小卡塔、卡伦这三个海湾尽收眼底，看海水从沙滩边一直绵延到天际线，这里是普吉岛欣赏黄昏落日的著名地点之一——卡伦景观台。</p> <p>【西蒙人妖表演】（不低于 60 分钟），西蒙人妖秀逐渐成为普吉岛知名的表演艺术剧院，其演出规模宏大，表演剧目丰富多样，更融合了中国、印度、埃及、欧美、非洲等等多个国家和地区的元素，为观众呈现了许多精彩、专业的表演节目。</p> <p>特别提示：合影拍照需要支付小费约 100 泰铢。</p> <table border="1" data-bbox="209 1883 1495 1928"> <tr> <td>用餐</td> <td>早餐：酒店内</td> <td>午餐：泰式料理</td> <td>晚餐：海鲜烧烤餐</td> </tr> </table> <table border="1" data-bbox="209 1928 1495 1977"> <tr> <td>酒店</td> <td>普吉岛指定海边酒店</td> </tr> </table>	用餐	早餐：酒店内	午餐：泰式料理	晚餐：海鲜烧烤餐	酒店	普吉岛指定海边酒店
用餐	早餐：酒店内	午餐：泰式料理	晚餐：海鲜烧烤餐				
酒店	普吉岛指定海边酒店						

斯米兰快艇一日游—泰式按摩

【斯米兰群岛 similar island】(快艇)。9 个岛中我们挑选了其中最美丽的 4 个岛分别用整天去完成，让您尽情的游泳与浮潜。同时可以有充足的时间在银白色的沙滩上自由活动。斯米兰岛的美丽是无法用言辞来形容的，只有您的亲身体验，才能感受它的独特魅力。

【4 号安岛(Koh Miang)】(不低于 30 分钟)，这里大片坚固的珊瑚礁高度逐渐地降低到大概 30-40 米，由于海水深度的增加，这个位置被沙子所代替了。在这些岛屿周围形成的漩涡状的、营养丰富的水域有着大量色彩艳丽的热带鱼，在这些水域观赏到巨大鱼儿的机会是很少的，但是在这你也许会偶然碰到美洲豹鲨鱼，甚至鲸鱼。这里有二十多处合格的潜水点，有许多已发展起来拥有自己的国际声誉。

【8 号斯米兰岛(Koh Similan)】(不低于 30 分钟)，8 号斯米兰岛上的象头岩(Elephant Head)可能是这群岛中最著名的潜水地带，这里是以伸出海面到斯米兰岛西南角的、形状不规则的岩石而命名的。您可以漫步洁白的沙滩，也可以跟随队伍登上斯米兰群岛的至高点，观赏绝美的海景风光，于岛上享用午餐后前往 7 号岛。

【7 号巴布岛 kohpabu】(不低于 30 分钟)，这里的【仙境礁(Fantasy Reef)】，是适合于勘探大量水下岩石形成的受欢迎的地点，同时在这也能碰到一些活的发光物体。我们可以在这里进行【浮潜】，一览海底世界丰富的鱼群，及五彩缤纷的珊瑚。

【9 号班古岛 (Koh Bangru)】(不低于 30 分钟)上的【圣诞角 (ChristmasPoint)】，这里是以系列蜿蜒迷人的海湾而得名，多彩成群的蓝鳍鲷，金枪鱼穿梭其中，潜水爱好者您不妨体验畅游其中的乐趣（备注：斯米兰岛一日游行程前后顺序根据涨潮、退潮、人流船家来安排，所有景点都会走到）。

特别提示：船家水手提供服务请您按照当地习惯打赏约 50 铢/人服务费。

【泰式按摩】(约 60 分钟)回到普吉镇，体验当地特色泰式按摩，舒筋活骨，消除疲劳，给您带来充分体验身、心放松之旅。消除一天的出海辛劳！

特别提示：需个人支付 100 铢/人服务小费。

用餐	早餐：酒店内	午餐：岛上简餐	晚餐：火山排骨特色餐
酒店	普吉岛指定海边酒店		

第三天

第四天

快艇出海 Banana Beach—神仙半島—拉威海鲜市场

【BananaBeach】(快艇出海)(游览时间不低于 120 分钟)，安达曼海域最新开发私人海湾，登上这片无污染的私人岛屿，踏在洁白晶莹的沙滩上漫步，清澈纯净的海水游泳，悠闲自在躺在沙滩椅上慵懒地享受日光浴，又或者可以自由选项岛上贴心提供的免费设施：网红秋千的四个打卡点，候鸟区观鸟(犀鸟-季节性鸟类)，岛上景致热搜的拍照点，相约同行者一起玩飞镖、飞盘、象棋、麻将、扑克牌，外加安排沙滩玩具堆堆沙堡，带上救生圈泡泡清澈见海底的洁净海水。岛上其他付费的娱乐活动供游客自主选择参加，

与旅行社无关。

【神仙半岛】(游览时间不低于 30 分钟)，神仙半岛(PromThepCape)，突出于普吉岛最南端、距市区 18 公里的朋帖海岬，在泰语中的意思为「上帝的岬角」，由于在观景台上供奉了一尊四面佛故名之，当地人也称它为「神仙半岛」。神仙半岛的历史可源自于昔日航海家从大陆往马来西亚半岛行驶时，无意间发现此地，便开启了神仙半岛的历史，成为航海家和船员广为人知的地点，欣赏印度洋的魅力海景风情。

【拉威海鲜夜市】(游览时间不低 60 分钟)市场位于 Rawai 海滩栈桥以东 100 米处，一边是渔民的海鲜市场，可以根据喜好自行采购食材。这里有很多活海鲜，价格也比较便宜。龙虾、濑尿虾、螃蟹都是活的，海虾则是冰冻的，活龙虾根据品种和重量每公斤价格不等出售。海鲜市场对面是来料加工的餐厅，加工费按食材公斤计算。一般来 Rawai 海鲜市场都会点龙虾，原料非常新鲜，龙虾肉可以吃刺身，龙虾壳则拿来煮粥。各种贝类味道也很不错，总之 Rawai 海鲜市场是普吉岛值得一去的美食地。

温馨提示：

水上娱乐活动均有一定的风险性，请根据自身情况选择参加，身体状况欠佳及有不适合该类项目的疾病患者严谨参加任何

水上娱乐活动。潜水过程中务必穿戴救生衣及必备的潜水设施，请远离快艇螺旋桨和珊瑚礁防止划伤撞伤。

用餐	早餐：酒店内	午餐：网红海边犀牛餐厅	晚餐：自理
----	--------	-------------	-------

酒店	普吉岛指定海边酒店
----	-----------

四面佛—KING POWER免税店—网红青蛙夜市

【四面佛】(游览时间不低于 60 分钟) 里面供奉泰国神像四面佛，在此为亲人祈福，佛像前后左右有四副面孔，分别代表慈、悲、喜、舍四种梵心。神像摆放在工艺精细的花岗岩神龛内，正襟危坐，全身金碧辉煌。四面佛的四面顺时针方向第一面求平安、第二面求事业、第三面求爱情婚姻、第四面求金钱。烧一套香烛，插一小束花在佛前，据说是很灵的。寺庙架构独具风格，色彩鲜艳，建造精致，庙中香火旺盛，供奉着倍受崇敬的高僧塑像。**温馨提示：前往四面佛参拜请脱鞋入内，并请保持安静不要喧哗。**

【KING POWER 国际免税店】(游览时间不低于 120 分钟)。泰国王权免税店隶属于泰国王权国际集团旗下，汇聚众多世界时尚热销品牌，购物空间优雅舒适，也是泰国主流免税店。KingPower 提供了大量的优质产品以满足每位旅客的需求，包括酒类、烟草、香水、化妆品、糖果、手表、钢笔、打火机、时装服饰及珠宝首饰。

免税店 tips:

1. 因为 King Power 是免税购物中心，客人必须持有【护照】及【2 个月内从普吉岛离境的国际航班机票】才能进行购物。
2. 王权免税店里有两种商品，一种是进口免税商品（白色标签），这类商品在店内购买后，只能在机场出关后才能领取；另一种是国内商品（蓝色标签），这类

商品可以在店内购买后直接带走；

3. 由于进口免税商品（白色标签）在出关之后才能领取，店内买单之后，免税店需要给货物进行打包，直接运往机场并送出关，此货物流转流程需要至少 5 小时。请提前 6 小时以上购物，为了方便您能正常领取到所购买的物品。

4. 国内商品（蓝色标签）在购买后可以直接带走，这类商品是含税的商品，如果购买超过 2000 泰铢，可以在免税店出口处填写退税登记表，在机场出关后办理退税。

5. 如果客人不是从普吉出关，比如之后从普吉飞往曼谷，然后曼谷飞往国内，则不能购买白色标签的进口免税商品只能购买泰国本地产品（蓝色标签），购物选择会非常有限。

6. 购物选中的商品在选购结束时一起买单。

【网红青蛙夜市】（游览时间不低于 90 分钟），普吉青蛙夜市可谓普吉最热闹的市集之一，有上百种食品和服饰的小摊档，游客能在这里找到便宜的当地商品和手工精品。由于前来光顾的一般都是当地人，因此商品的价格一般都比较便宜。市集内有各种熟食摊档，游客可以一边品尝小吃一边选购商品。普吉青蛙夜市可以说是当地性价比非常高的购物景点，因此前来买便宜货的当地人络绎不绝。在这里，你可以感受一下普吉当地人的传统夜市，临街小酒吧，各类特色小吃、果汁饮料，各种精美服饰、鞋帽，琳琅满目，物美价廉，任君挑选。

用餐	早餐：酒店内	中餐：咖喱螃蟹特色餐	晚餐：敬请自理
酒店	普吉岛国际五星酒店		

第六天

奈涵海滩—普吉镇老街区

【奈涵海滩】（游览时间不低于 30 分钟）普吉岛的明星 NaiHarnBeach 作为旅行者之选泰国海滩榜单的冠军，奈涵海滩并不大，也不算热闹，但非常干净、私密。风平浪静，沙子细腻，让人不禁感觉可以和夏威夷的一些私家海滩媲美了。

【普吉镇老街区 Phuket Town】（游览时间不低于 60 分钟），普吉镇老街区大部分是葡式建筑和南洋建筑，是目前保留最多早期华人移民建筑的地区，也就是福建移民在普吉镇上最初的落脚处。也有很多 19 世纪后期建造的欧式殖民地风格的建筑，多为当时的锡矿业主或橡胶园主所建的住宅或店铺。

用餐	早餐：酒店内	中餐：敬请自理	晚餐：敬请自理
酒店	普吉岛国际五星酒店		

第七天

普吉—重庆参考航班时间：CZ544 19：00（泰国时间）至23：55（北京时间）

全天自由活动（12 点前退房，行李寄放前台），指定时间酒店大堂集合乘车送往机场，搭乘国际航班返回中国。

友情提醒：自由活动期间，请客人务必保管好财物，注意个人安全！

用餐	早餐：酒店内	中餐：敬请自理	晚餐：敬请自理
住宿	温馨的家		

备注

费用包含：

1. 重庆 - 普吉岛往返国际航班机票及税费。
2. 普吉指定酒店住宿，双人标准间或者大床房【注：房型旅行社仅能代向酒店提出要求。有可能因为现有住房的客人继续延住或其他原因，请以办理入住时酒店之安排为准】。2-11岁小孩，不占床位。
3. 行程中所列餐食 6早6正，早餐为酒店自助早，正餐七菜一汤，餐标 200 铢/人/餐，不足十人菜量相应减少，自由活动期间餐费自理。
4. 当地空调旅游用车。
5. 行程内所列景点。
6. 全程领队服务，当地中文导游。
7. 旅游意外保险，旅行社责任保险。

费用不含：

1. 护照费；
2. 泰国旅游落地签签证费及落地签小费 40 元/人（机场交领队），以泰国海关实际收取为准。
3. 如若客人出发前需要提前办理好泰国旅游签证【至少提前 10 个工作日提交签证资料】。
4. 泰国海关规定进入泰国的每位必须携带 2 万泰铢或 4000 元人民币现金，否则有可能被移民局认定为打工者，将无法进入泰国，原机遣返。
5. 境外个人消费。
6. 境外自由活动期间的餐费。
7. 航空保险。
8. 国外礼貌性的小费，如服务生小费、房间床头小费、按摩小费、人妖照相小费、泛舟船家及服务员工小费等。
9. 若客人自行脱团不按合同行程参加，则需补脱团费 2000 元/人/天。
10. 温馨提示：应泰国政府要求，客人需要支付泰国司机服务费 20 元/人/天或对应的 100 泰铢/人/天（7天6晚团期费用按6晚计算，以此类推），此为必须支付的费用（请现付导游），望理解。

备注说明：

1. 行程、航班如有变更我公司将及时通知游客，境外接待社在景点不变的情况下，在提前告知游客情况下做出相应调整。
2. 受操作及预订等诸多因素影响，行程内标注的酒店，餐厅将会在不降低标准情况下有所调整，具体以出团通知或导游安排为准。
3. 涉及快艇，游船出海的项目均可能受天气因素制约变更或取消，属于人力不可抗拒因素，如因此取消产生的景点未走完，我公司不承担赔偿责任。
4. 泰国海关只允许每人带 1 条烟 (200 支)、1 瓶酒 (1 公升)，超带者会被严罚 (10000 铢起)，旅行社无法帮忙解决，切记！(如行李里有一条烟，随身还有半包烟，也算违规，将重罚。)
5. **签证资料：(落地签) 护照原件，须 6 个月以上有效期及三页以上签证空白页，半年内 2 张 2 寸白底彩照。**

酒店、行程特别说明：

1. 东南亚酒店没有官方公布的星级标准，没有挂星制度。行程中所标明的星级标准为当地行业参考标准，普遍比国内略差一点。
2. 任何非官方网站所公布的酒店星级档次，是属于该网站自己的评估标准，不代表该酒店的真实档次或星级。
3. 以上行程为参考行程，我社保留因航班、交通、签证等原因而导致行程变化，而对出团日期、线路等做适当调整的权利。

普吉岛参考酒店

【如遇旺季节假日或会议期间以下酒店满房则换为同等级酒店入住，带来不便请见谅！】

普吉岛丽笙度假套房酒店 (Radisson Resort and Suite Phuket)

华美达广场温德姆 (Ramada Plaza by Wyndham Chao Fah Phuket)

普吉岛温德姆康养生活酒店 (Wyndham La Vita Phuket)

攀瓦布里海滨度假村 (Panwaburi Beachfront Resort)

拉威棕榈滩度假酒店 Rawai Palm Beach Resort

普吉岛比海弗精品酒店 beehive Boutique Hotel Phuket

盛泰乐迈考酒店 Maikhao Hotel Managed by Centara

桃山度假酒店 Peach Hill Hotel & Resort

温馨提示：

亲爱的贵宾：

欢迎报名泰国普吉岛，首先预祝您有一次愉快的普吉之行。为了您的人生以及财产安全，现做出以下提醒：

贵重物品（现金.护照.手机.照相机.笔记本电脑.或者个人贵重物品等）请随身携带切勿离手或者寄放在住宿饭店的保险箱内，绝不可放在车子或房间内或餐桌上等，如有遗失请旅客自行负责。财不露白！切勿在公共场所露财，以防窃贼。

住宿饭店请先观察紧急出口所在，若是饭店警报铃响时，请勿慌张，并请由紧急出口迅速离开，歇息时请加扣房间内的安全锁。对陌生人也不要乱开房门。请勿将衣物披挂在房间内的灯上，也请勿在床上吸烟，烟蒂请勿乱丢，以免不慎造成火灾刑责或者饭店物品损坏而要求住客赔偿贵重物品（现金.护照.手机.照相机.笔记本电脑或者个人贵重物品等）在旅游期间如有遗失或者损坏，请游客自行负责。

搭乘船只或者从事水上活动时，请务必穿救生衣，船只行走时请勿走动，请勿将手脚放置船边以免受伤，海边戏水切勿超过安全警戒线的范围。

我司再三声明：只有您最了解自己的身体状况，如孕妇.心脏病患者.高龄者.幼龄者.高低血压病患者.骨质疏松者.任何不适合剧烈运动者及病患者，绝不适合参加任何水上活动浮潜或不适合您个人体质之其他剧烈.刺激性的活动。如旅客隐瞒个人疾病或坚持参加任何不适的活动，导致意外发生，旅客必须自行承担一切责任和后果。

酒店的游泳池如时间未开放及无救生人员在现场，请勿擅自进入游泳池内，如有意外发生请自行负责。

团体活动时，请勿擅自离队。如有需要单独离队时，务必征询当团领队同意，并且签署个人离队切结书交给当团领队保存。（离队时如发生任何意外，一切后果请自行负责），离团期间请务必留意自身

重庆直飞普吉

述说斯里兰

PHUKU CALLING

施。外出时将钥匙放置于柜台，以便同房者使用。如要求服务生提行李或房间送开水均要给相当于 5-10 元人民币的小费。请勿在酒店内或房间外的走廊大声喧哗，或衣冠不整地走动。退房时请在前台结清电话费、饮料费等个人消费；离开酒店外出请携带酒店名片，以防迷路时备用。客人需随身携带贵重物品，可在酒店开设免费保险箱；若遗失随身物品，保险公司很难受理赔偿事宜。

请特别注意安全，入住酒店后要记住领队及导游房号，需要帮助时可以找到他们。另要清楚自己房间所处位置及酒店走火通道。

东南亚酒店由于环保因素，无论星级均须自备牙刷、牙膏、拖鞋、电吹筒等生活用品；酒店一般都有游泳池，请自带泳衣等用品。

货币可在机场、当地银行或酒店兑换，汇率因素若出现客人与当地个人或商铺兑换外币之纠纷责任自负。泰新马地区大部分旅游购物店可使用人民币及其信用卡；通讯方面，泰新马都可以使用中国全球通手提电话；泰国比北京慢一小时时差。

泰国多中式自助餐；自助餐请切勿浪费，以免被罚款。详情查询导游或随团领队。

泰国寺庙对服装要求较严格，不能穿无袖上衣、短裤、拖鞋等；

特别提醒：泰国某些娱乐项目不适合未成年参加，届时请向领队咨询。

签约日期： 年 月 日 签约人：

游客承诺：

本人完全清楚行程的全部内容，认同产品的各项服务接待标准，承诺遵守《中华人民共和国旅游法》和目的地国家的法律，严格按照旅游行程和合同签署内容文明旅游，做文明的中国游客。

此行程单签章后作为《出境旅游组团合同》的组成部分，本人代表同行_____人认可以上内容。

签约日期： 年 月 日 签约人
补充协议：

甲方：(旅游者)

乙方：(旅行社)

本着自愿的原则，保障旅游者和旅游经营者的合法权益，经甲乙双方协商一致，就旅游行程单以外内容签订如下补充协议

由甲方提出，经双方协商一致，在不影响其他旅游者行程安排的前提下，自愿参加由乙方安排购物点，并承诺到达目的地后自觉遵守所签订补充协议，在乙方安排购物点及双方约定停留时间内，自愿购物。乙方安排购物点应达到颁布营业标准，所销售物品无质量问题。乙方安排购物点名称，销售内容，停留时间应于行程或合同或补充协议内明确体现。

或由甲方提出，或由双方协商一致，在不影响旅游者行程安排的前提下，自愿参加行程外的旅游项目，并由乙方协助安排。乙方安排行程外的旅游项目的销售内容及价格，停留时间等信息应于行程或合同或补充协议内明确体现。

本协议一式二份，双方各执一份，具有同等法律效力，协议自双方签字或盖章之日起生效，至本次旅游结束甲方离开乙方安排的旅游交通工具时为止。

购物店	购物点地址	购物点销售内容	购物点停留时间
乳胶	普吉岛	乳胶床上用品，乳胶制品，皮具制品	120 分钟
皇家珠宝中心	普吉岛	宝石，黄金和珠宝，银器，皮革，纪念品及礼品	120 分钟
综合免税店	普吉岛	蛇药、土特产，翡翠，玉石类,黄金和珠宝，银纪念品及礼品，	120 分钟

以上行程全文本人已细读并十分清楚条款内容，本人：
(签名) 以示同意

本协议一式二份，双方各执一份，具有同等法律效力，协议自双方签字或盖章之日起生效，至本次旅游结束甲方离开乙方安排的旅游交通工具时为止。

甲方：

日期：

乙方：

日期：