



真纯玩 0 自费

Date 6天5晚

半夏普吉 风语者

特别安排 普吉岛一整天自由活动

THAILAND PHUKET THAILAND
2-8人
小包团
PHUKET

HOT 两次出海

双船体体验

Thailand Phuket

行程说明

多种特色风情体验,带给你不一样的视觉盛宴



—— 我们专注品质行程 ——



豪华酒店

前3晚网评五钻泳池酒店
+后2晚升级芭东泳池酒店 (A/B)



两次出海, 双船体验

快艇PP岛或攀牙湾+蛋岛
网红白鲨号双体帆船珊瑚岛



经典景点

南洋唐人街 神仙半岛 实弹射击



泰式风情

国宝大象园骑大象 网红打卡夜市

前3晚网评五钻泳池酒店

素匹察泳池通道酒店或同级



您可享受室外游泳池和健身中心等度假设施。此酒店的其他特色包括免费 WIFI、旅游/票务服务和宴会厅。您可以到餐厅享用一顿美餐；也可以去咖啡馆吃些点心。或者可以待在房间里，享受酒店的部分时段客房送餐服务。您可以到酒吧/酒廊，点一杯喜欢的饮品，畅饮一番。每天 07:00 至 10:00 提供收费的自助式早餐。



SWIMMING 泳池 POOL



ROOM 房间



PUBLIC 公共设施

A档

后2晚升级芭东泳池酒店

芭东湾山度假酒店或同级



该酒店位于芭东，靠近西蒙人妖秀场、芭东海滩和邦拉夜街。附近还有邦拉拳击馆和班赞生鲜市场。普吉岛芭东湾山度假村，空调套房均设有带咖啡桌的沙发休息区、平板电视以及阳台或天井。小厨房配有微波炉和冰箱。连接浴室提供淋浴、吹风机和免费洗浴用品。部分套房享有海景。所有套房均提供免费瓶装水。普吉岛芭东湾山度假村 (SHA EXTRA PLUS)，酒店提供宽敞的套房、大型室外游泳池以及免费无线网络连接。

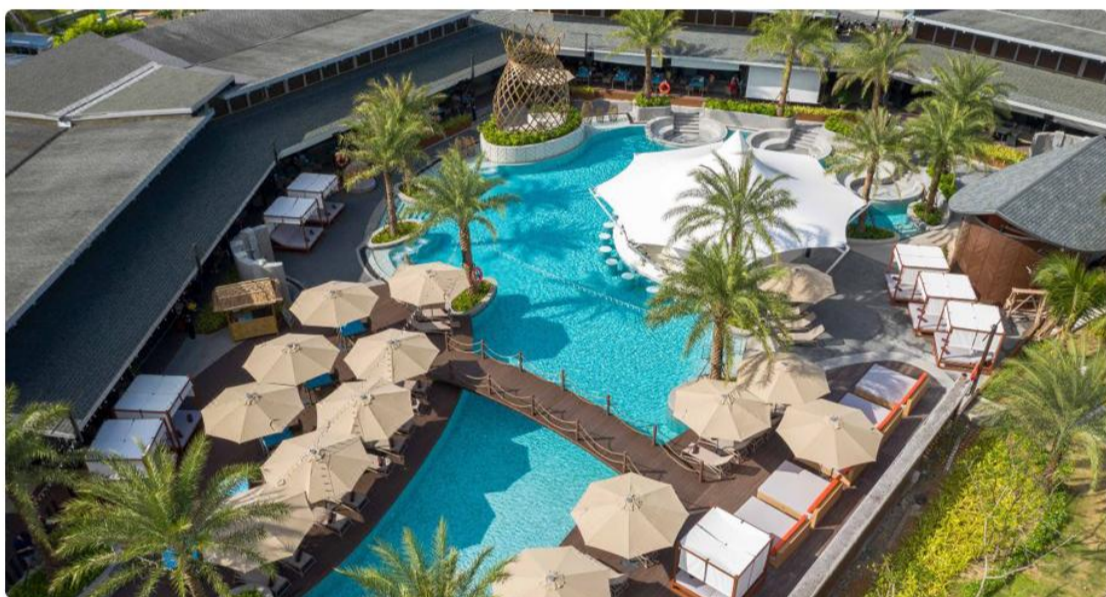

SWIMMING 泳池 POOL



ROOM 房间



PUBLIC 公共设施

B档

后2晚升级芭东泳池酒店

普吉岛芭东心爱度假酒店或同级



酒店种类繁多的休闲设施能为每一位下榻于此的您创造多元化的休闲空间。酒店拥有3个游泳池，其中一个瀑布游泳池让下榻的游客畅享水中乐趣，比较受欢迎的星级泰式按摩水疗中心让您感受无尽的放松。酒店配备有会议厅，可供旅客使用。为了方便旅客，外币兑换服务已为您准备就绪。酒店客人可以额外使用免费停车场。



SWIMMING 泳池 POOL

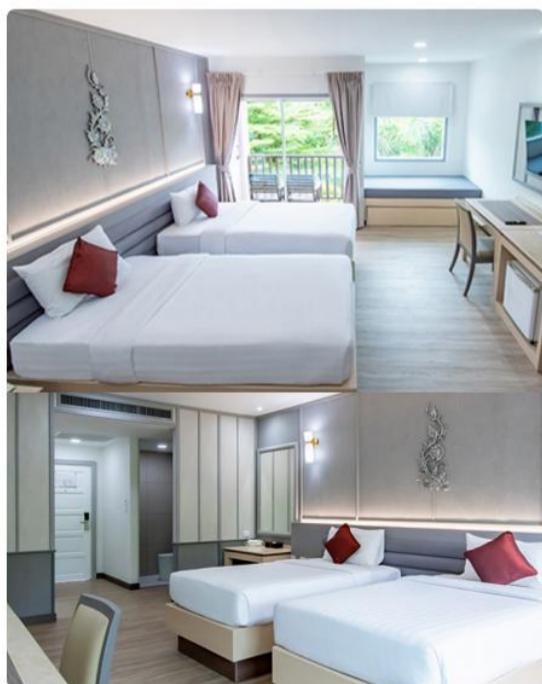

ROOM 房间



PUBLIC 公共设施



酒吧街 能欣赏到各色的人气酒吧

狂欢

CARNIVAL
Patong

芭东



芭东夜市 体验普吉人间烟火



芭东海滩 是普吉岛上最著名和最富魅力的海滩

SPEEDBOAT PP ISLAND ONE DAY TOUR

SPEEDBOAT PP ISLAND ONE DAY TOUR

PP岛

天堂湾
游泳

大堡礁
浮潜

帝王岛



天堂湾被称为“天然游泳池”

天堂湾三面环山,中间是一汪平静的海水



大堡礁是普吉岛的浮潜圣地

风景优美,海面比较平静,海水清澈见底
隐隐约约地可看到海底的礁石,呈现出五彩的颜色



帝王岛是日光浴的天堂

群热带鱼将热情等待你们的到来

皮皮岛群位于泰国普吉岛东南约20公里处,是由两个主要岛屿组成的姐妹岛,1983年被定为泰国国家公园。这是一个深受阳光眷宠的地方,盛产皮皮虾。

快艇出海 攀牙湾+蛋岛一日游



攀牙湾属于紧靠普吉岛的泰南大陆的攀牙府，是普吉岛及周边地区风景最美丽的地方。被誉为泰国的“小桂林”。

泰国南部的攀牙湾是一处风景优美的地方，波光粼粼。

呈淡绿色的海湾水面上，石灰岩奇峰怪石星罗棋布，有的从水中耸起数百米。

许多岩岛看上去像驼峰，有些则像倒置栽种的茼蒿。



蛋岛周围的海水清澈见底，沙滩洁白细腻，可浮潜、潜水等。

在这里，可以近距离观赏到丰富的海底生物和珊瑚礁。

独家网红白鲨号 双体帆船珊瑚岛



WHITE SHARK

探索海洋的奇妙之旅，登上白鲨号双体帆船，开启一段别具特色的航海体验。白鲨号以其独特的设计和优雅的风格而闻名，为您带来一场奢华而舒适的航海之旅。在这艘双体帆船上，您将感受到海风拂面的清爽，欣赏到壮丽的海景，尽情享受航海的乐趣。无论是与家人朋友一同出海冒险，还是独自追寻海上的宁静，白鲨号都将为您打开一扇通往海洋世界的大门。让我们一起扬帆远航，探寻无限可能。



CORAL ISLAND

泰国珊瑚岛英文名称为CORAL ISLAND。CORAL ISLAND，在泰国也被称为KOH HAE或KO HI。位于普吉岛东南部，距离普吉岛9公里。小岛从东到西长约3公里，但从南至北宽度仅约800米。岛上除了渔村，其他许多地方均为丛林所覆盖。珊瑚岛因丰富的珊瑚群生态而得名，小岛的周围环绕着各种色彩缤纷的珊瑚礁，风光优美，是普吉岛区内最适合滑水、浮潜、冲浪和航行等水上活动的最佳选择地点之一。



赠送皮划艇



赠送SUP立式划桨板



赠送香蕉船

珊瑚岛水上活动



拖曳伞(自理)

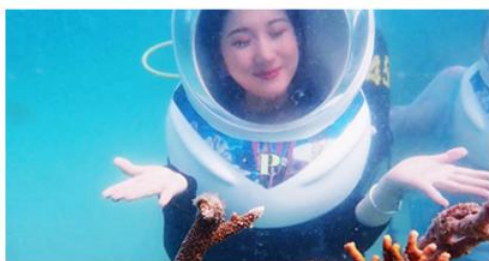

深潜(自理)

景点打卡

SCENIC SPOT PUNCH

神仙半岛



无敌海景下午茶 + 四面佛

景点打卡

SCENIC SPOT PUNCH

青蛙夜市/NAKA夜市



拉崴海鲜市场

泰式风情

一次难忘的当地特色项目体验

—— 国宝大象园骑大象 ——



实弹射击



南洋唐人街

LOGO 当地美食 NE

青蛙
夜市

海鲜
市场



来了普吉岛 一定不能错过青蛙夜市我单方面宣布 这里是普吉岛最CHILL夜市
亮点特色 除了超丰富的美食小吃之外 还有各种泰兰德风格的裙子衣衫
有趣的小玩意和纪念品



来普吉岛,当然少不了就是吃海鲜啦! 海鲜街边都很多,但在海鲜市场买海鲜
体验砍价的气氛,不是每个地方都有

LOGO美食地图NE

普吉岛美食丰富多样，不容错过。泰式冬阴功汤酸辣开胃，是泰国菜代表；青木瓜沙拉清爽解腻，充满热带风情。海鲜方面，鲜美的螃蟹、龙虾让人垂涎。还有特色小吃虾饼，外酥里嫩；芒果糯米饭香甜可口，以及泰式奶茶，浓郁香甜，每一种美食都能让你感受到普吉岛独特的饮食魅力



TRULY PREMIUM SMALL BAG EXPERIENCE

真正精品小包体验

旅游管家服务

出团前一天管家拉服务群，管家/导游随时随地帮您解决问题

精挑细选服务

出团前一天导游进群，甄选当地资深向导为您专业服务
赠送矿泉水和泰国小礼品

出游注意事项引导

为您提供落地普吉出入境流程提示
普吉旅行常识问答、普吉旅行温馨提示、出海注意事项温馨提示



我们将由专业团队全天候24小时为您保驾护航
您的需求我们将迅速回复

秒懂行程

DAY1



普吉接机



网评五钻泳池酒店

DAY2



独家网红白鲨号双体帆船珊瑚岛半日游
+赠送3个水上项目（皮划艇+立式划桨+香蕉船）+
骑大象+实弹射击自理+南洋唐人街+青蛙夜市/NAKA夜市



网评五钻泳池酒店

DAY3



出海2选一
快艇PP一日游
快艇出海攀牙湾+蛋岛一日游



网评五钻泳池酒店

DAY4



神仙半岛+四面佛+拉崴海鲜市场+无敌海景下午茶
+王权免税店



后2晚升级芭东泳池酒店(A/B)

DAY5



全天自由活动



后2晚升级芭东泳池酒店(A/B)

DAY6



普吉送机

半夏普吉-风语者 (6天5晚)

日期	描述	餐	住宿
Day1	<p>→ 成都 普吉岛 -接机~入住酒店休息</p> <p>参考航班：CA413 09:45-12:50 (专车接机无导游)</p> <p>各位贵宾根据国际航班时间，至少提前3小时前往机场集合。在机场柜台办理登机手续后，前往世界最浪漫的十大岛屿之一【普吉岛】。抵达后有专人举牌接机。专车前往酒店，放下您的行囊和凡尘俗事，准备开始一段精彩浪漫的海岛之旅。各位贵宾根据航班时间抵达人们称作“泰国珍宝岛”的普吉岛。普吉是泰国南部的世外桃源，环绕着她的是安达曼的清透海水、美丽海滩与奇形怪状的小岛及天然钟乳石洞窟等奇特景观。忽而望来青翠的丛林，忽而迎面的是蔚蓝海岸，普吉岛正展开热情的双手呼唤着您。今日可在酒店养精蓄锐，以饱满的精力迎接第二天的行程。</p> <p>【温馨提示】</p> <ol style="list-style-type: none">1.出发前请随身携带护照原件，并手机拍照护照首页留底保存。2.飞机和旅游车内空调较低，建议携带挡风的衣服。3.请出行前注意检查相关证件需要六个月以上的有效期护照，如外籍客人请带好回乡证，以免影响出入境。4.旅行社不能提供药物给客人，请注意携带好相关的药物。5.请各位游客谨慎食用过量冷食和椰子。6.佛教是泰国的国教，因此，佛像无论大小都要尊重，切勿攀爬。对僧侣应礼让，女性不能触碰僧侣，如需奉送物品，应请男士代劳，或直接放在桌上。7.到寺庙参观，着装应整齐，不要穿短裤、短裙和无袖上装，进入主殿要脱鞋。泰国人视头部为神圣之处，因此，不要随便触摸别人的头部。不要用脚指人指物，特别是脚底不能冲着佛像，也不要脚开开门。8.给人递东西要用右手，不应用左手。	早：自理 午：自理 晚：自理	网评五钻 泳池酒店
Day2	<p>独家网红白鲨号双体帆船珊瑚岛半日游+赠送3个水上项目（皮划艇+立式划桨+香蕉船）+骑大象+实弹射击自理+南洋唐人街+青蛙夜市/naka 夜市</p> <p>(2-4人是司机兼职导游/5-8人是导游+面包车走行程)</p> <p>【独家网红白鲨号双体帆船珊瑚岛】登双体帆船前往普吉岛最后的秘密海滩—【珊瑚岛】普吉岛度假胜地。泰国珊瑚岛英文名称为 Coral Island。Coral Island，在泰国也被称为 Koh Hae 或 Ko Hi。位于普吉岛东南部，距离普吉岛9公里。小岛从东到西长约3公里，但从南至北宽度仅约800米。这里的海滩，有既浅又清和蓝的海水、高大的棕榈树和细绵的沙粒，让人不明白为什么它还未像岛上其余的海滩一样被开发。是游泳、浮潜和潜水的好地方，你还能租用一对海滩椅和一把太阳伞或参加丰富的水上娱乐项目。岛上除了渔村，其他许多地方均为丛林所覆盖。珊瑚岛因丰富的珊瑚群生态而得名，小岛的周围环绕着各种色彩缤纷的珊瑚礁，风光优美，是普吉岛区内最适合滑水、浮潜、冲浪和航行等水上活动的最佳选择地点之一。</p> <p>***行程所含3项海上活动，如有自愿不参加，费用不退不换，不得转让***</p> <ol style="list-style-type: none">1.透明皮划艇体验 (两人起一艘):乘坐透明皮划艇。2.SUP 立式划桨 :SUP，即“立桨冲浪(Stand Up Paddleboarding)，使用冲浪风格的板和长桨进行划桨。这是一种介于独木舟和冲浪之间的运动。您可以在平坦的水面或 湖泊上轻松上手，也可以挑战海上冲浪、钓鱼等活动。不	早：酒店内 午：推荐拉威 wecafe 餐厅自理 晚：夜市自理	网评五钻 泳池酒店

论年龄大小，全家都可以一同参与。

3.香蕉船 (5 人起一艘):快乐地体验香蕉船游艇活动，这是一种刺激又有趣的水上项目。您可以与朋友或家人一起坐在充气的香蕉船上，在清澈的海水中尽情颠簸、冲浪，增加了互动和乐趣。

【国宝大象园】感受泰国南部风情园，与大象亲密接触的欢乐时光一定让你印象深刻；前往热带丛林探险活动，体验**【骑乘大象】**，（请自付驯象师约 20 泰铢/人的服务小费。）轻松漫步于树林、沼泽中，让您轻松愉快享受悠闲度假时光。骑大象~两人一组，坐着聪明的小象悠游在丛林中，深刻感受大自然的气息。

【实弹射击】 (子弹自理) 体验真实弹的刺激的心情，全普吉最大的射击馆，过一把特工瘾；设有射击场地和专业教练，提供射击技巧培训和指导。在俱乐部内参加定期举办的射击比赛，与其他会员一同切磋技艺。通过参加射击俱乐部的活动，不仅可以提升射击技能，还可以结识志同道合的射击爱好者，享受射击带来的乐趣和挑战。

【普吉南洋唐人街】最重要的文化根源，曾吸引马来西亚人、阿拉伯人、缅甸人、暹罗人、福建人、葡萄牙人前来开采。到了 19 世纪，马来西亚槟城的华人大量来此从事采矿，普吉老城因而繁荣，多元融合的文化表现在建筑、服饰、饮食与生活上，形成今日的普吉老城。普吉老城故事主要围绕在 6 条老街上，美丽建筑也成为热门拍照景点，独特的普吉美食也吸引许多游客。

【青蛙夜市】 (如遇青蛙夜市休市，换至 naka 夜市) 绝对是普吉岛最值得逛的夜市，在本地人中很有名，青蛙夜市有两个，一个新的一个老的，新青蛙夜市与老青蛙夜市相隔只有 200 米左右，可以一起逛。品尝各种当地小吃、美食。

【温馨提示】

1. 当天行程注意做好防晒，室内外温差较大，请及时加减衣物，避免受凉或中暑。
2. 普吉岛天气炎热，旅游期间常出现客人水果饮料海鲜吃太多引起腹痛前往医院，请勿过量饮用冰冷食物和冰水。
3. 网红青蛙夜市由于各国游客云集，请注意保管好您的贵重物品
4. 所有水上活动均存在潜在危险，请根据自身情况慎重选择；心血管疾病患者严禁参加任何水上项目，孕妇严禁出海。

Day3 【出海二选一】 (拼车拼船拼船上导游)

A: 快艇 pp 一日游

B: 快艇攀牙湾+蛋岛一日游+100 元/人

【A: 快艇 pp 一日游】 (拼车拼船拼船上导游)

以下是参考行程，实际以船家当天订单为准

司机到您下榻酒店接您前往码头，到达码头船家办公室登记，享用免费提供的茶、咖啡、点心，同时导游给您讲解行程景点和注意事项，乘快艇离开码头前往皮皮岛。

【PP 岛】海域，PP 岛位于泰国普吉岛东南约 48 海里处，是由两个主要岛屿组成的姐妹岛，1983 年被定为泰国国家公园，这是一个深受阳光眷宠的地方，柔软洁白的沙滩，宁静碧蓝的海水，鬼斧神工的天然洞穴，未受污染的自然风貌，使得她从普吉岛周围的 30 余个离岛中脱颖而出，一举成为近年来炙手可热的度假胜地之一，亦为欧美旅客最向往之度假圣地。**【天堂湾】**天堂湾戏水，在群山环抱之中有一块风平浪静的地方，宛如泳池一般。**【大堡礁-浮潜】**—国家海洋重点珊瑚保护区，观赏印度洋百态鱼群珊瑚海底世界之美，尽情的浮潜，成千上万的热带鱼就与你共舞，最漂亮的珊瑚礁就在你的脚下。

【帝王岛】它是欧美人士最爱日光浴的天堂，现在这群热带鱼将热情等待你们的到来。这个岛适合游泳跟浮潜。四周被洁白的沙滩和海水围绕，景色美轮美奂!到达岛上你才明白，这个地方绝对是此次普吉岛之行的最美丽的地方，结束后返回酒店。

特别提示: PP 岛情人沙滩景点, 8.1-9.30 情人沙滩 (玛雅湾) 暂停上岛, 10.1 再开放

安全警示: 所有水上活动均存在潜在危险, 请根据自身情况慎重选择; 心血管疾病患者严禁参加任何水上项目。

早: 酒店内

午: 环保岛餐

晚: 自理

网评五钻泳池酒店

(出海景点顺序由船家根据当天天气和海上情况决定先后顺序, 不再另行通知和解释; 如遇当天天气原因或不可抗力因素临时取消/调整某个点, 船家费用不退不换, 恕不另行通知)

注: 患心脑血管疾病、心脏病、高血压、高血脂、高血糖、高血压、哮喘、怀孕、严重晕船、精神类疾病如严重抑郁症, 近期 (通常 6 个月内) 重大心脏、脑部、腹部等手术 一年内曾动过手术、年龄小于 1 岁或年龄达到 65 岁以上的人不能参加以上出海行程, 若隐瞒一切后果自负。

B:快艇攀牙湾+蛋岛一日游+100 元/人

以下是参考行程, 实际以船家当天订单为准

08.00-08.30 左右到达普吉皇家码头, 进行登记并享受茶、咖啡, 面包等简易早餐从码头乘坐快艇前往攀牙湾, 沿途欣赏攀牙湾特有的奇峰异石首先抵达帕拿岛, 探寻钟乳石, 岩洞, 参观咸水湖前往山壁如销, 平静如画的屏干岛(依靠山), 以及久负盛名的好莱坞电影 007 的拍摄地,本名为塔步岛的 007 占士邦岛

中午在班宜岛享受美味自助午餐,饭后乘坐快艇离开班宜岛换乘独木舟探索著名的侵蚀大岩洞, 电影《割喉岛》的拍摄地割喉岛(房间岛)

接着乘坐快艇离开攀牙湾前往蛋岛进行浮潜, 之后可以在沙滩上休憩, 或体验惊险刺激的水上娱乐项目(自费不包含)

17.00-17.30 左右到达码头并返回酒店。

*所有行程以当日天气, 海浪水流状况为准, 以专业导游当日安排为准

需携带物品防晒霜(珊瑚安全)、太阳镜、帽子、相机、手机、防水袋和一些泰铢

*所有水上活动均存在潜在危险, 请根据自身情况慎重选择;

注: 患心脑血管疾病、心脏病、高血压、高血脂、高血糖、高血压、哮喘、怀孕、严重晕船、精神类疾病如严重抑郁症, 近期 (通常 6 个月内) 重大心脏、脑部、腹部等手术 一年内曾动过手术、年龄小于 1 岁或年龄达到 65 岁以上的人不能参加以上出海行程, 若隐瞒一切后果自负。

【温馨提示】

1.今天过岛, 请您穿短裤和凉鞋, 因海水潮汐, 可能需要趟水上岸, 潮水高时可能过膝盖, 另外请注意保管好您随身物品, 避免落入水中。

2.为了确保船只过岛安全性, 请您扶好上快艇, 避免因水滑受伤。

3.自身健康不宜乘坐快艇的游客, 建议慎重参加水上活动及搭乘快艇!

4.如遇下雨、海上风浪大等不可抗自然因素造成不能正常出海、封岛等, 我社出于安全考虑, 会调整行程顺序或安排其他行程, 团费不退, 请您谅解!

5.由于岛上条件有限, 餐食较简单, 请谅解!

Day4

神仙半岛+四面佛+拉威海鲜市场+无敌海景下午茶+王权免税店

(2-4 人是司机兼职导游/5-8 人是导游+面包车走行程)

早餐后, 前往【**神仙半岛**】 (**Promthep Cape**) 位于泰国重要的旅游地——普吉岛上, 屹立在普吉岛的最南端的朋帖海岬上, 面临着广阔深沉的印度洋, 是普吉岛上观看日落的最佳地点。普吉岛神仙半岛, 位置独特, 被称为“上帝的岬角”。它仿佛是被神灵故意遗弃的, 但自然的神奇又赋予了它纵横四海的阔大、美丽祥和的风景和震撼人心的奇妙落日。

前往【**四面佛**】 祈福参拜四面佛,为家人及自己祈求平安。四面佛, 即是印度教三位一体神中的创造神-大梵天, 所以该称之为四面佛。四面佛有四个面, 四双手和一双脚, 有脚的即是正面, 从正面以顺时针方向算起四个面分别代表: 平安 (手持佛珠)、事业 (手持权杖)、婚姻 (手持贝壳)、财富 (手持金砖); 也分别代表慈、悲、喜、舍四个字。

【**拉威海鲜市场**】 (普吉人气餐厅, TOP 推荐餐厅)。普吉当地人常去光顾的海鲜市场, 物美价廉, 可以根据喜好自行采购食材, 这里有许多鲜活海产品, 螃蟹、龙虾、濑尿虾等, 自行选择就餐环境, 享受美食。

【**无敌海景下午茶**】 海风轻拂脸庞, 眼前是无垠湛蓝大海。无论是与爱人共享浪漫, 还是和好友悠然相聚, 这里都能让你度过难忘悠闲时光。让海风拂去疲惫, 沉浸在海天相接的美景里, 静享惬意时光。

早: 酒店内

午: 拉威海鲜市场自理

晚: 自理

**升级 2 晚
芭东网五
泳池酒店
(A/B)**

	<p>【kingpower 王权免税店】 泰国 kingpower 皇权免税店是令各国潮人必打卡的国际免税店，王权免税店提供众多品牌的手表，时尚服饰和珠宝。同时商店还提供大量国际品牌的香水和化妆品，包括：香奈儿，迪奥，雅诗兰黛和兰蔻等。既然来了泰国，怎能少得了在免税店买买买？王权免税购物中心将是你购物开始的不二之选。从世界名牌到设计师品牌，从美妆护肤品到泰国当地特产，商品琳琅满目，应有尽有。凭护照和机场确认单即可享受国际旅客特有的免税优惠价，购买得多，还有折中折哦。机场过关后，直接在机场柜台领取物品，安心享受美妙又实惠的购物体验。</p> <p>(导游会根据当地即时路况，灵活调整行程景点先后顺序。)</p> <p>【温馨提示】 普吉岛天气炎热，旅游期间常出现客人水果饮料海鲜吃太多引起腹痛前往医院。请勿过量饮用冰冷食物和冰水。时刻保持手机畅通，随时与同伴或导游保持联络。一定保管好自己的随身贵重物品，及护照。</p>		
<p>Day5</p>	<p>自由活动 (无车无导游)</p> <p>当您来到泰国普吉岛时，您将会被这里美丽的海滩和丰富多彩的文化所吸引。在当天的【普吉全天自由活动】中，不妨到当地的餐馆中品尝道地的泰国美食，如咖喱蟹、柠檬鱼等，这些美食会让您的味蕾得到极大的满足。</p> <p>泰国美食推荐：</p> <p>普吉镇区域</p> <p>1. Khon 101 Restaurant: 位于普吉镇大街的 Khon 101 Restaurant, 看似普通大排档, 实则是多年老店, 菜品地道还价格亲民, 人均六七十元就能吃得超满足! 强烈安利</p> <p>2. 元春堂: 在普吉老街, 有一家承载着几代华人历史的老店 —— 元春堂。这里是《以我的心诠释你的爱》中“德”家福建面馆的原型。主打融合菜系, 既有中式风味, 又融入了普吉当地特色。店内饮品又大杯又好喝, 价格实惠。来元春堂, 品尝剧中同款美味, 感受普吉岛的独特风情。</p> <p>3. 财鲜丰点心叉烧饭: 这里主打港式美味, 各类港式点心叉烧现蒸现吃, 肉骨茶汤头浓郁, 香气四溢。好吃性价比又高</p> <p>4. Three Monkeys Restaurant 不在普吉镇中心, 在一片原始丛林中的一家网红餐厅, 以三只猴子为主题, 依山而建泰式风格建筑, 跟大自然融为一体, 每个区域很有特色漂亮, 随手拍照都可以出大片, 这里以泰式风味为核心, 融合多元美食, 来这里度过一段浪漫的用餐时光吧~</p> <p>5. 普吉宁记猪脚饭: 连续三年获评米其林推荐, 平价美味, 普吉必冲宁记猪脚饭! 猪脚软糯挂着琥珀酱汁, 筷子一夹骨肉分离, 香到上头! 脆皮烧肉 “咔嚓” 爆香, 搭配咸菜蒜头, 解腻一流。再来碗猪肉清汤面、面条滑嫩, 用料扎实, 满满的猪肉丸、猪肉末、猪肉片, 汤头也很鲜美。这一碗下去, 简直不要太满足! 别忘了点杯梦幻蝶豆花茶, 一口入魂, 直接封神!</p> <p>芭东海滩区域</p> <p>1. 普吉岛「两兄弟」2号店餐厅 来普吉岛, 怎么能不吃海鲜呢! 这家店门口海鲜鲜活, 任你挑选。无论是蒜香龙虾、咖喱蟹, 还是椒盐皮皮虾, 烹饪后都超美味。店内服务贴心, 就餐结束, 还会送上清甜水果, 为这趟舌尖上的旅行画上完美句号</p> <p>2. 普吉岛悬崖餐厅 baan rim pa: 普吉岛不可错过的日落餐厅, 拥有绝美的一线海景。夜幕降临烛光点燃, 浪漫氛围拉满。靠海的观景位置要提前预约。</p> <p>3. Doo Dee Thai Food : 普吉网红泰餐店, 性价比超级高的泰式大排档, 招牌咖喱蟹必点, 炸至金黄的螃蟹裹满浓郁咖喱, 蟹肉饱满超入味! 这家店深受本地人和游客的喜爱, 人气火爆, 饭点常常需要排队, 所以记得早点前往哦</p> <p>4. Khai Waan Restaurant 一家藏在巷子里的美食, 普吉超受欢迎的汤面馆, 各种口味任你选择</p> <p>卡伦区域</p>	<p>早: 酒店内 午: 自理 晚: 自理</p>	<p>升级 2 晚 芭东网五 泳池酒店 (A/B)</p>

1.Chet Thai Food

作为主打传统泰菜的平价小店，以地道风味圈粉无数，是体验街头烟火气的绝佳选择。

2.The Pad Thai Shop

餐厅位于普吉岛卡塔海滩商业街后面的一条街上，人气非常旺，菜价便宜份量大，这家餐厅类似于快餐店，可以点打抛饭，面食和一些小吃，种类不多，但是物美价廉性价比很高，菜品是正宗的泰式美食。

3.Kiri burger&grill

主打美式汉堡与炙烤料理，涵盖泰餐、西餐还有多种创意甜品和饮料，每道菜摆盘都非常漂亮，口感和出品非常在线。

卡塔区域

1.Khrua Nong Bio

主打传统泰式风味，菜品种类特别多！物美价廉！用实惠价格就能品尝到正宗泰式滋味，本地食客与游客都赞不绝口！

2.nok restaurant

一家在马路边的小店，性价比超级高的泰餐小店，推荐菜：蒜辣鱿鱼、猪肉打抛饭、冬阴功

3.Kiri Burger And Bowl

餐厅是半对外开放式，很热闹氛围也很好。度假风格餐厅，菜品丰富，摆盘漂亮，随便点都好吃，随便拍都好看！

【温馨提示】自由活动是放松的一天，旅行期间切勿在夜晚私自单独出行，如有必要情况需出行，一定要结伴而行，出行时间地点，联络方式，并尽快返回酒店。在泰国摩托车行驶速度快，禁止旅途时间租用摩托车或搭乘摩托车。因租用或搭乘摩托车安全事故频发，禁止在泰期间搭乘摩托车。在泰国普吉岛仅有十几辆出租车，打车困难，如需提供车辆服务一定要提前一天预约或询问。车辆行驶方向与中国相反，过马路请注意看好车辆，左右观察好，避免因为行驶方向不同，造成伤害。

Day6

普吉-送机 参考航班：CA414 普吉-成都 1400-1850

(专车送机无导游)

【普吉送机】乘豪华客机返回甜蜜温暖的家，结束此次浪漫的泰国之旅，愿您留下美好的回忆，并期待下一次的相逢...

【温馨提示】

①我们的旅程即将结束，非常感谢您选择我们的服务并信任我们的安排。如果您对我们的服务和安排感到满意，我们非常期待您的好评和鼓励，这将是我们前进的动力和支持。同时，如果您有任何意见或建议，也请在行程中及时告诉我们，我们会积极协调处理，确保您的普吉之行没有任何遗憾和不满。

②在结束之前，我们提醒您务必和微信管家或导游确认您的送机航班和送机时间，以确保您能够顺利返回家中。我们建议您提前 3-4 小时到达机场，以便顺利办理登机手续和安排行李。最后，再次感谢您的选择和信任，祝您一路顺风，期待再次为您服务。

早：酒店内

午：自理

晚：自理

温暖的家

注：在不减少景点的情况下，我社有权根据实际情况调整行程先后顺序

团体出发后再要求改变行程而产生的费用由旅游者自行承担

请游客注意您的护照有效期必须超过 6 个月以上，否则将会影响出入境

温馨提示：具体行程及景点若有变更，以最后确认的航班及境外接待社的安排为准。

保证由当地优秀地接社接待，确保质量，让您玩得开心放心

参考酒店：**酒店不接受指定**

3 晚网评五钻参考酒店：酒店不指定

素匹察泳池通道酒店 (Supicha Pool Access Hotel)

槟榔度假村及水疗中心(Areca Resort and Spa)

The Casita Maikhao Beach

A2 泳池度假村 (A2 Pool Resort)

普吉岛奥瑞别墅(Ozone Villa Phuket)

拉扬塔拉度假村(Layantara Resort, Phuket)

皇家普吉城市酒店(Royal Phuket City Hotel)

查龙奇迹湖景酒店(Chalong Miracle Lakeview 或同级)

2 晚芭东网评五钻泳池酒店参考：酒店不接受指定

A:芭东湾山度假村(Patong Bay Hill Resort) (主推)

普吉岛城市海港度假酒店(Fishermens Harbour Urban Resort 或同级

B:+100 元/人升级 (5.11-9.25) 需二次查房

普吉岛芭东心爱度假酒店(Duangjitt Resort & Spa) (主推)

芭东帕拉贡水疗度假酒店(Patong Paragon Resort & Spa)

泽希纳度假村及水疗中心(Zenseana Resort & Spa)

安达曼拥抱芭东(Andaman Embrace Patong 或同级

以上为参考酒店，但用房不仅限于以上参考酒店，如遇满房会安排参考以外的同级酒店

其他:

注 1: 如遇到不可抗力因素，以安全第一原则，地接社有权更改行程。

注 2: 旅客于酒店泳池时请注意自身安全，患有高血压、心脏衰弱、酒醉、孕妇等恕不适合参加。

注 3: 外国人和港澳台地区居民，需要具备外国人在中国出入境有效签证、港澳台地区居民除具备本人护照以外，还需要携带回乡证和台湾地区居民往来大陆通行证原件均可报名；如以上证明客人自身并未携带或证件过期导致的不能在口岸出境，客人将承担机票及旅行费用的全额损失

注 4: 报名须知：烦请游客在报名前准确告知我社客人类别，如有年满 2 岁至 18 岁（未满 19 岁）、年满 60 岁及以上、少数民族地区游客必须在报名前告知我社，如因隐瞒未告知而造成的一切经济损失我社概不承担责任！

注 5: 留位以我社收到定金为准，如因客人自身原因取消，我社将不退还定金。

注 6: 泰国室内全面禁烟，泰国所有室内禁烟，海滩、海岛、酒店房间，卫生间，以及所有的公共场合，都不可以抽烟。带有禁烟标志的地方，酒店房间等抽烟会触动烟雾报警器，罚金 2000-10000 铢不等。

注 7: 切勿触碰含绿叶子饮品等，这个目前泰国合法的绿叶子，大家不可尝试，不可购买，如遇返程中国海关查到，违反中国法律，后果严重，切勿尝试，感恩感谢。

注 8: 关于食用榴莲与山竹；泰国室内不可食用榴莲等味道特别刺激的食物，各大酒店有针对榴莲不散味的罚金 2000 到 10000 铢不等。食用山竹时，如一旦山竹的汁水沾染设施设备，需付清洁罚金 2000-10000 泰铢不等。

注 9: 泰国禁赌不禁色，赌博或一切赌博类行为都是不允许的，麻将扑克不要拿出来。

本社有权根据具体情况调整行程游览先后顺序，但游览内容不会减少，标准不会降低！

【包含项目】

费用说明

1. 机票：国际往返直飞机票经济舱
机票使用说明：航司往返团队机票，需要按顺序使用，若第一段机票未乘坐，则第二段机票无法使用或退票，特殊情况请咨询客服”
2. 酒店：参考酒店或同等级酒店；
3. 用餐：行程所列餐食（如因自身原因放弃用餐，则餐费不退）；
4. 门票：行程中所含的景点首道大门票，具体请参考行程描述；
5. 用车：此产品为全国落地散，若遇到人数 4 人及以下则为 5 座空调轿车，若遇到人数 5-10 人为当地旅游商务面包车。
6. 导游：当地中文导游，自由活动除外
7. 保险：旅游意外险

【不含项目】

- ※ 个人护照费用。
 - ※ 不含导游小费 100 元/人
 - ※ 不含出境领队，由当地导游接团
 - ※ 航空保险以及行李超重费用及海关课税。
 - ※ 行程以外观光节目或自费活动项目。
 - ※ 各国酒类、汽水、洗衣、电报、电话及一切私人性质之费用。
 - ※ 因罢工、台风、航班取消或更改时间，交通延阻及其它不在本公司控制范围内情况所导致的额外费用。
- 泰国为小费制国家，小费是对服务工作的认可也是一种礼貌，请根据自身情况酌情给予相关服务人员小费，请参考导游建议。

免签入境

- 1、中国出境值机时出示往返机票，电子版即可。
- 2、中国边防处填写海关申报表，出示护照、登机牌、酒店预订单、往返机票检查（各地边防可能有额外要求，请以各地边检部门要求为准）。
- 3、抵达前 3 天内必须在线填写泰国数字抵达卡 (TDAC)：申请址：<https://tdac.immigration.go.th>
成功提交后会收到一封包含 QR Code 的确认邮件，该 QR Code 是入境时的凭证，在入境移民柜台时，需出示有效护照和 TDAC 确认 QR Code（电子或纸本皆可）。

3、到达泰国后在外国人免签入境窗口排队（切勿到落地签窗口排队），出示登机牌、护照、酒店预订单、TDAC 确认件 QR Code，每人随身携带不少于 20000 泰铢，家庭不少于 50000 泰铢的等值货币（人民币、美元、欧元、港币均可，不要使用流通面小的货币，携带现金的检查是随机的，不一定每人检查，但要做到每人或者每个家庭都携带以防抽检不过关）。

4、入境窗口拍照、录指纹，护照加盖入境有效期的印戳，即可过关。

5、入住酒店需要：护照+酒店预订单即可

持香港、澳门特区护照参团的客人须同时持有并携带回乡证出入境。

持香港的“CI”“DI”（签证身份书）或持中国护照同时拥有其他国家长居权的客人，请自备签证后参团。

人因自身原因被拒绝出境或入境，后果及费用损失均由客人自行承担。

旅行证件：请您务必携带本人护照，行李：航空公司规定，经济舱客人托运行李重量不超过 20 公斤。

着装：准备衣物要根据季节的变化而定，泰国属热带季风气候，全年分为热、雨、旱三季，年平均气温 24-30 摄氏度；请携带泳装，防晒霜，墨镜等，以便你更好的与大自然进行亲密接触！

应带物品：出团时请自备牙刷，洗漱用品，拖鞋，因亚洲地区酒店不配备此类物品，主要是为环保及个人卫生。雨伞、胶卷、太阳镜、护肤品等日用品也请自备，在国外价格很贵。依照机场的相关规定，手提行李携带的液态物品容积要小于 100ml，若超过此规格则只能托运。

团队旅游是集体活动，集体出发、集体返回，请遵守时间，以免耽搁其他团友，任何人不得逾期或滞留不归。

参加团体旅游的旅客，所持护照均为自备因私护照，出入境如遇到因护照引起的问题而影响行程，由此引起的一切损失（包括团费），均由客人自负。

旅游期间遇到特殊情况如交通，天气等旅行社认为不可控原因，本公司有权增减或更改某些行程和旅游项目。

由于不可抗拒的原因，如政变、罢工、水灾地震、交通意外等所引起的旅游天数和费用的增加，本公司将按实际情况向旅客予以收费。

自由活动期间请自备签证和境外参团的客人自行检查签证是否符合当地行程的安排，若因自身原因不能按时参团或产生的纠纷，恕本社概不负责。在自由活动期间请注意自身安全、保管好随身携带的物品。

行程中的住宿酒店如果遇到当地重大节日、大型活动、大型展会、体育赛事等，酒店将预订在该城市的市郊或与下一站城市之间

60 周岁以上旅游者和 18 周岁以下未成年出游，必须有人陪同一起旅游，陪同人员的年龄应大于 18 周岁且不高于 60 周岁；有孕妇参加跟团行程，请提前告知我社。

国外的景点不接受中国任何老人优惠证件的折扣或者特别优惠；

※ 境外导游有权视当地情况更改行程及用餐地点，如无不可抗拒因素，将不减少行程上所有景点。境外的当天行程到酒店休息为止，客人如要私自外出，发生一切意外，均与旅行社无关。

※ 全程酒店住宿均为双人标准间，无自然单间，如参团时有单男单女以加床或拼房为主。如要求住单间，请提前告知，并补收单房差。对于酒店有特殊要求的（如要求大床房等）请于参团时告知。

※ 根据《旅游法》规定，旅行者不得脱团，如擅自脱团、离团、滞留等，旅行社将向公安机关、旅游主管部门、我国驻外机构报告，由此产生的一切法律后果由旅游者承担。

温馨提示

※ 行程中所列航班号及时间仅供参考，将根据实际情况做出合理的调整。

※ 此参考行程和旅游费用，我公司将根据参团人数、航班、签证及目的地临时变化保留调整的权利。

※ 贵重物品（现金，护照等）请随身携带或寄放在住宿饭店的保险箱内，绝不可放在车上或房间内等，如有遗失旅客必须自行负责，与接待旅行社责任无关。

行程须知
※ 住宿饭店内请先观察紧急出口所在，若是饭店警报铃响，请勿慌张。并请由紧急出口迅速离开。休息时请加扣房间内之安全锁，对陌生人不要乱开门。勿将衣物披挂在饭店的灯上，及勿在床上抽烟，烟蒂不能乱丢，以防造成火灾形责或饭店物品损坏而要求住客赔偿。

※ 饭店游泳池如时间未开放及无救生人员在现场，请勿自入泳池内，否则如有意外发生须自行负责。

※ 搭乘船只或从事水上活动时，务必穿上救生衣，船只行走时请勿走动，切勿将手或脚放置船边受伤。海边戏水，切勿超过安全警戒线的范围。我们必须再三声明：只有您最了解本身的身体状况，如孕妇，心脏疾病患者，高龄者，幼龄者，高低血压病患者，或任何不适合剧烈运动之疾病患者等，绝对不适合参加任何水上活动或浮潜或不适应于您个人体

质之其它剧烈，刺激性的活动，如旅客隐瞒个人疾病或坚持参加任何活动而引致意外，一切后果旅客自行负责。

※ 与野生动物合照时，切勿作弄或拔动物须毛，请听从驯兽师的指导，以免因人为因素而发生意外。

※ 东南亚因季节性的关系，难免客人会有水土不服偶尔泻肚的状况，请尽量避免食用生冷食物，牛奶，椰子，冰块等，食物尽量熟食，如有腹泻现象请尽快告知当团领队或导游，不要自己乱用药物。

服务标准说明

※ 景点说明：行程中未标注“入内参观”的景点均为游览外观；入内参观景点均含门票。

※ 行程说明：如遇部分景点节假日休息或庆典等，本社有权根据实际情况调整行程游览先后顺序，以尽可能保证游览内容。但客观因素限制确实无法安排的，本社将根据实际情况进行调整，敬请各位贵宾理解与配合。

※ 按照东南亚酒店惯例，每标间可接待两大人带一个1.2米以下儿童（不占床），具体费用根据所报团队情况而定；若一个大人带一个1.2米以下儿童参团，建议住一标间，以免给其他游客休息造成不便。

※ 在东南亚国家享受服务应付小费的概念已成为其文化的一部分，请尊重导游、地陪和司机的服务，按惯例支付小费，谢谢您的理解和支持。

退费说明

如遇天气、战争、罢工、地震等人力不可抗力因素无法游览，我社将按照旅行社协议，退还未游览景点门票费用，但赠送项目费用不退；游客因个人原因临时自愿放弃游览，酒店住宿、餐、车等费用均不退还。

补费说明

※ 如遇航空公司政策性调整机票价格，请按规定补交差价。机票价格为团队机票，不得改签换人退票；

※ 如果旅游目的地国家政策性调整门票或其他相关价格，请按规定补交差价；

1. 建议着装：

准备衣物要根据旅游当地季节的变化而定，泰国属于热带季风气候，全年分为热、雨、旱三季，年平均气温 24-30 摄氏度；请携带泳装、防晒霜、墨镜等，以便你更好的与大自然进行亲密接触。

2. 应带物品：

旅行中携带物品要少而精，不必要的重要物品尽量少带，以免造成损失。出团时请自备牙刷、洗漱用品、拖鞋，因东南亚地区酒店不配备此类物品，主要是为了环保及个人卫生。雨伞、太阳镜、护肤品等日用品也请自备，在国外价格较贵。特别注意携带一些必备及常用药品（如感冒药、止泻药、晕车药等），以免身体不适。

3. 旅游安全须知：

1) 财产安全：①出境期间尽量不要携带大量现金和贵重物品，可携带国际信用卡和银联卡。②不要把现金和贵重物品放在托运行李内，一旦行李丢失，上述物品均不在赔付范围之内，根据航空公司惯例，名牌行李箱或价格昂贵的行李被损坏或丢失，按普通箱补偿，不另价作赔偿（另上保险的除外）。也不要放在外衣口袋或易被刺破的手包中。不要把现金和贵重物品放在酒店或旅游车中，可存放在酒店总台和房间的保险箱中（须保管好凭据、钥匙并记住保险箱密码）。③如发现钱物丢失或被偷盗，如在机场遗或酒店丢失，要与相关方面交涉，可酌情报警处理，并请其出具较为详细的遗失证明。④切勿在公共场所露财，购物时也勿当众清点钞票。

2) 观光安全：①在拍照、摄像时注意来往车辆有否禁拍标志，不要在设有危险警示标志的地方停留。②如要参加刺激性活动项目，切忌要量力而行，有心脏病、肺病、哮喘病、高血压者切忌参与水上、高空活动。海边戏水，请勿超越安全警戒线，不熟悉水性者，不要独自下水。③参加浮潜时，请一定要穿着救生衣，接受工作人员的讲解，并于船上练习呼吸面具的使用方法，不适者请不要下水。④如有涉及到水上游玩，如游泳、托曳伞、香蕉船、甜甜圈、泛舟、海底漫步、潜水、浮游等刺激性活动时，游客须视自己身体状况而为之，心脏疾病、高低血压、孕妇、气喘病、幼童、年长者、身体状况不佳者或个人所知之疾病者，绝对不适合参加。⑤搭乘快艇或长尾船时，请一定要穿着救生衣，并扶紧坐稳，勿任意走动，55岁以下老人及体弱者请尽量靠船尾坐，防止因风浪带来快艇颠簸而造成伤害。

3) 住宿安全：①如果有人送东西到你房间，应打电话向前台证实后再打开房门。②出入房间要随时关门锁门，要保管好自己房间的钥匙。要熟悉酒店的安全通道和紧急出口等疏散标志，遇到火灾时，由紧急出口迅速离开，切勿搭乘电梯。夜间或自由活动时间外出，请告知导游领队，并三五成行，外出前至酒店前台领取酒店名片以免迷路，且特别注意安全。③到酒店的健身房和游泳池锻炼时，要注意自我保护。注意酒店游泳池开放时间，千万不可于未开放时间擅自入池，也请勿独自一人游泳，餐后请休息片刻方下水，以免抽筋。④每次退房前，请检查所携带的行李物品，特别注意证件和重要文件及存放的贵重物品。

避免临时忙乱丢失。

4) 购物安全：购物要谨慎，注意识别假冒伪劣商品，想好再买，避免退货麻烦。试衣试鞋时，最好请同行团友陪同和看管物品。多数国家都有购物退税，具体退税标准请咨询购物商店，索取退税支票正确填写，加盖海关章。

游客在交通、住宿、餐饮、游览观光等过程中，应当注意相关场所的各种警示、公告、须知、注意、提示等并遵守执行

离团活动

(1) 下车是请记住车号、车型。如迷路请站在曾经走过的地方等候、切不可到处乱跑，请随身携带酒店卡，在迷路时也可打的士回酒店。

(2) 夜晚最好不要外出，如确需外出的，最好邀约 3 人以上并有男士一道，并告知领队去处，注意 11 点之前回酒店。

(3) 在自由活动期间，按行程约定旅行社不再提供司机、导游服务，敬请游客注意人身财产安全。

(4) 另行签约，如游客在自由活动期间，在我社不知情的情况下，再与其他旅行社签订旅游合同，则视为自动与我社解除合同关系，由此造成经济损失，以及人身伤害，与我社无关。

4. 旅游目的地须知：

泰国海关只允许每人带 1 条烟（200 支）、1 瓶酒（1 公升），超带者会被严罚，旅行社无法帮忙解决，切记！

泰国大皇宫对服装要求较严格，须穿戴整齐，不能穿无袖上衣、短裤、拖鞋等，要注意佛国礼节（可向导游咨询）。

泰国风俗是不可随意摸别人头部的，和泰人打招呼时，用双手合掌取代握手，不可以用脚去指人或物。

在泰国，游客不要随意批评及谈论皇室。

泰国禁赌，即使酒店房间也不能玩牌或打麻将。

泰国某些项目不适合 18 岁以下儿童，如 SPA 按摩、成人秀等，届时请向导游领队咨询。

电源规格：220 伏特、50HZ 双孔圆形与三孔扁形插座。

泰国是习惯支付小费的国家，请尊重该国际惯例。

泰国时间比北京时间晚 1 小时。

泰国是一个小费制度国家，我们再次提醒客人，当地酒店和司机帮助提行李，客房送水，献花等按照礼貌是要给小费的，每次一般折合人民币 5 元。请做好支付的心理准备。

泰国人相信每个人头上都有精灵，因此切记不可摸泰国人哪怕是小孩子的头。

泰国人认为脚是最污脏的地方，因此不能用脚指地摊上的水果等物品。

进入寺庙要脱鞋、不要穿着短衫、短裤进入。女性避免碰触僧侣；招呼时，双手合掌。头为神圣部位，不随便摸别人的头。

货币可在机场、当地银行或酒店兑换，汇率因素若出现客人与当地个人或商铺兑换外币之纠纷责任自负。泰新马地区大部分旅游购物店可使用人民币及其信用卡；通讯方面，泰新马都可以使用中国全球通手提电话；泰国比北京慢一小时时差。

健康提醒：为了确保旅游顺利出行，防止旅途中发生人身意外伤害事故，请旅游者在出行前做一次必要的身体检查，如存在下列情况，**请勿报名：**

- 01、传染性疾病患者，如传染性肝炎、活动期肺结核、伤寒等传染病人；
- 02、心血管疾病患者，如严重高血压、心功能不全、心肌缺氧、心肌梗塞等病人；
- 03、脑血管疾病患者，如脑栓塞、脑出血、脑肿瘤等病人；
- 04、呼吸系统疾病患者，如肺气肿、肺心病等病人；
- 05、精神病患者，如癫痫及各种精神病人；
- 06、严重贫血病患者，如血红蛋白量水平在 50 克/升以下的病人；
- 07、大中型手术的恢复期病患者；
- 08、孕妇及行动不便者；

小费提醒：泰国是个习惯付小费的国家之一，而付小费是一种礼仪！在当地硬币是给乞丐的。

因此以下提供一些需付小费的地方，让您参考：

- 01、古式按摩 或 SPA：您可视按摩师的服务质量或专业水平而弹性给予，约 50~100 泰铢左右；
- 02、丛林骑大象： 每次付驯象师约 50 泰铢左右；
- 03、与人妖拍照：每人每次约 100 泰铢左右；
- 04、行李小费：一间房间（2 人）一次约给行李人员 20 泰铢左右；
- 05、床头小费：一间房间（2 人）每天约给 20 泰铢左右；

5. 其他：

泰段司机可能会在车上售卖当地小纪念品，是当地车公司、当地司机公会，当地导游公会

等当地行为，请客人视自己需要自愿选择购买，不属我社安排的规定项目，游客自行负责。

目的地简介

时差：比中国晚 1 小时

电话：从中国打去为：00+66+区号(例如普吉 76)+电话号码

从普吉打回则为：00+86+区号去 0(例如上海 21)+电话号码

海关：携带超过 1 万美元现金，单件价值超过 2000 美元的物品入境，须填写报关单。未经申请禁止携带自制肉类、鲜肉、土壤、农作物、种子、果类入境。所有旅客在抵达国际机场之前，都须填写海关申报表，申报携带入境的外币数额，违法者可能会被逮捕、控诉或没收超额部分的金钱。出入境时可携带泰币金额不得高于五万铢。

中国大使馆资料：名称： 中华人民共和国驻泰国大使馆

地址：泰国曼谷市叻查达披色路 57 号（57, Ratchadapisake Road, Bangkok）

电话：0066-2-2450088

紧急救助电话：

泰国政府旅游局设立热线电话：1155

中国公民出境旅游文明行为指南

中国公民，出境旅游，注重礼仪，保持尊严。
讲究卫生，爱护环境；衣着得体，请勿喧哗。
尊老爱幼，助人为乐；女士优先，礼貌谦让。
出行办事，遵守时间；排队有序，不越黄线。
文明住宿，不损用品；安静用餐，请勿浪费。
健康娱乐，有益身心；赌博色情，坚决拒绝。
参观游览，遵守规定；习俗禁忌，切勿冒犯。
遇有疑难，咨询领馆；文明出行，一路平安。

中国公民国内旅游文明行为公约

营造文明、和谐旅游环境，关系到每位游客的切身利益。做文明游客是我们大家的义务，请遵守以下公约：

- 1、维护环境卫生。不随地吐痰和口香糖，不乱扔废弃物，不在禁烟场所吸烟。
- 2、遵守公共秩序。不喧哗吵闹，排队遵守秩序，不并行挡道，不在公众场所高声交谈。
- 3、保护生态环境。不踩踏绿地，不摘折花木和果实，不追捉、投打、乱喂动物。
- 4、保护文物古迹。不在文物古迹上涂刻，不攀爬触摸文物，拍照摄像遵守规定。
- 5、爱惜公共设施。不污损客房用品，不损坏公用设施，不贪占小便宜，节约用水用电，用餐不浪费。
- 6、尊重别人权利。不强行和外宾合影，不对着别人打喷嚏，不长期占用公共设施，尊重服务人员的劳动，尊重各民族宗教习俗。
- 7、讲究以礼待人。衣着整洁得体，不在公共场所袒胸赤膊；礼让老幼病残，礼让女士；不讲粗话。
- 8、提倡健康娱乐。抵制封建迷信活动，拒绝黄、赌、毒。