

Yun Nan

YUNNAN

昆大丽

双飞6日游

乐游云南



网红打卡

【茶马花街】、【圣托里尼】
【洱海生态廊道】 【拉市海骑马】



特别赠送

《魅力金梭》之海菜花表演
【蓝月谷】(可选)



舌尖美食

【土八碗】
民族特色美食



绝美大景

【西山龙门风景区】 【圣托里尼】
【洱海生态廊道】 【大理古城】
【丽江古城】 【束河古镇】
【拉市海】 【玉龙雪山】 【蓝月谷】

昆明-大理-丽江

休闲双飞六日之旅

Experience 超值行程体验

游玩新体验，回归旅游本质

PREMIUM TRAVEL EXPERIENCE



精选商务酒店

全程入住高端酒店

HOTEL



6*24H

贴心管家服务

SERVICE



《舌尖》风味

品尝《舌尖》民族菜

FOOD



无缝接机

免费专车接送机

PICK-UP



网红玩法

洱海廊道骑行
洱海游船

HOT



必玩景点

洱海廊道+大理古城
茶马花街+圣托里尼

ATTRACTIONS

Experience 热门玩法TOP榜

全新游玩体验，保姆级别嗨玩攻略

PREMIUM TRAVEL EXPERIENCE

01

龙门
风景区

环游西山龙门



峰峦起伏
涧壑流泉
云蒸霞蔚

打卡爆火旅拍，晒出英姿飒爽的自己~
Punch in hot travel photos, showcasing your heroic and heroic self-

Experience 热门玩法TOP榜

全新游玩体验，保姆级别嗨玩攻略

PREMIUM TRAVEL EXPERIENCE

02

茶马花街



新晋网红打卡点茶马花街



网红打卡点
美食琳琅
享自由时光

打卡爆火旅拍，晒出英姿飒爽的自己~
Punch in hot travel photos, showcasing your heroic and heroic self-

Experience 热门玩法TOP榜

全新游玩体验，保姆级别嗨玩攻略

PREMIUM TRAVEL EXPERIENCE

03

圣托里尼

向往的乌托邦



阳光明媚
水波温柔
海天一线
如梦似幻

绝美大片直出，拍出异国范儿

Punch in hot travel photos, showcasing your heroic and heroic self-

Experience 热门玩法TOP榜

全新游玩体验，保姆级别嗨玩攻略

PREMIUM TRAVEL EXPERIENCE

04

洱海
走廊

风的故乡洱海



听风起的声音
看日落的湖景

欣赏苍山洱海美景，体验人与自然的和谐之美。
Punch in hot travel photos, showcasing your heroic and heroic self-



Experience 热门玩法TOP榜

全新游玩体验，保姆级别嗨玩攻略

PREMIUM TRAVEL EXPERIENCE

05

拉市海
景区



骑行拉市海



最纯真的
纳西文化

体验马帮历史文化，寻找心灵的震撼。
Punch in hot travel photos, showcasing your heroic and heroic self-

热门玩法TOP榜

全新游玩体验，保姆级别嗨玩攻略

PREMIUM TRAVEL EXPERIENCE

06

大理古城
丽江古城
束河古镇



穿越时光的古城



漫步古城
时光荏苒
仿佛听到
曾经的故事

体验马帮历史文化，寻找心灵的震撼。
Punch in hot travel photos, showcasing your heroic and heroic self-

Experience 热门玩法TOP榜

全新游玩体验，保姆级别嗨玩攻略

PREMIUM TRAVEL EXPERIENCE

07

雪山峡谷
演艺公园
玉龙雪山
蓝月谷

壮丽雪山
悠悠湖水



A: 【雪山峡谷演艺公园】
B: 【玉龙雪山风景区】 【蓝月谷】
可任选以套餐游玩

一眼看懂行程

深度体验·无忧之旅·轻松游玩

PREMIUM TRAVEL EXPERIENCE

DAY 1 广元--昆明接机--入住酒店

DAY 2 【西山龙门风景区】--【茶马花街】--【滇池海埂大坝】--入住酒店

DAY 3 前往大理--【圣托里尼】--【洱海游船】登临【金梭岛】--观看《魅力金梭》--【洱海生态廊道】骑行--【夫妻树】--晚餐【土八碗】--入住酒店

DAY 4 【大理古城】--【玉龙雪山风景区】--【蓝月谷】--【丽江古城】--入住酒店

DAY 5 【束河古镇】--【拉市海】--前往昆明--入住酒店

DAY 6 【游客集散中心】--送机--结束愉快的旅程

日期

行程安排

广元--昆明接机--入住酒店

广元机场乘机赴云南昆明，我社安排专人接机，后乘车前往酒店。

昆明，别称春城，是云南省省会、滇中城市群中心城市，国务院批复确定的中国西部地区重要的中心城市之一，昆明地处中国西南地区、云贵高原中部，具有“东连黔桂通沿海，北经川渝进中原，南下越老达泰柬，西接缅甸连印巴”的独特区位，处在南北国际大通道和以深圳为起点的第三座东西向亚欧大陆桥的交汇点，是中国面向东南亚、南亚开放的门户城市，位于东盟“10+1”自由贸易区经济圈、大湄公河次区域经济合作圈、泛珠三角区域经济合作圈的交汇点。

D1

暖心提示：

- 1、当晚各位团友可自行逛昆明夜市，尽情品尝云南风味小吃。
- 2、初上高原的贵宾，请注意不要剧烈运动和过量饮酒。
- 3、云南紫外线强，空气干燥，注意多喝水做好防晒工作；
- 4、游玩时注意保管好个人财物，照顾好自己和同伴；

早餐

敬请自理

中餐

敬请自理

晚餐

敬请自理

住宿：昆明酒店



日期

行程安排

【西山龙门风景区】 -- 【茶马花街】 -- 【滇池海埂大坝】 -- 入住酒店

酒店享用早餐后，乘车赴西山，游览有“睡美人”之称的【西山龙门风景区】(景区环保大巴+单程索道+电瓶车自理 60 元/人)，如果说滇池是云南的生命之源，西山当属昆明文曲星所在，二者或遥相呼应，或山水相连，犹如相恋之情侣~西山山巅，峰峦起伏，涧壑流泉，云蒸霞蔚。登龙门，越发感受古人智慧与巧夺天工！

D2

我们带您前往昆明新晋网红打卡点【茶马花街】，这里美食琳琅，昆明地道的烤豆腐、红糖粑粑，台湾食吧，音乐、咖啡、西餐应有尽有，午饭就交给你自由安排了

前往游览高原明珠【滇池海埂大坝】每年冬季，以红嘴鸥为代表的冬候鸟都会如约来到滇池越冬。

乘车赴楚雄，入住楚雄酒店。

暖心提示：

- ①
- ②

早餐

酒店自助早餐

中餐

敬请自理

晚餐

√

住宿：楚雄酒店

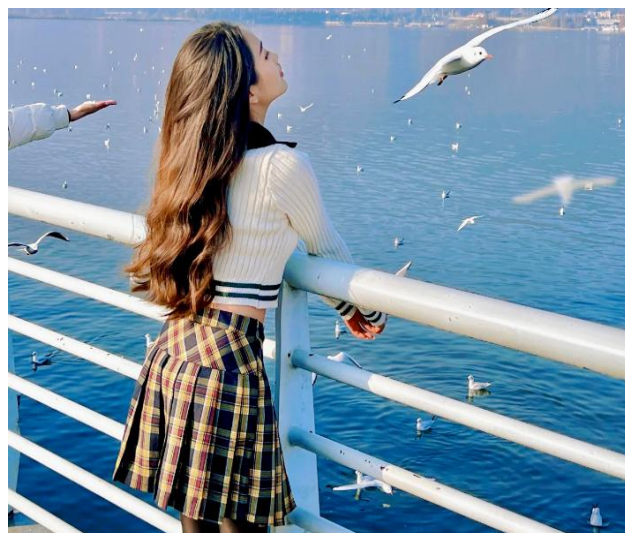

日期	行程安排						
D3	<p>前往大理--【圣托里尼】--【洱海游船】登临【金梭岛】--观看《魅力金梭》--【洱海生态廊道】骑行--【夫妻树】--晚餐【土八碗】--入住酒店</p> <p>早餐后，乘车前往大理。</p> <p>前往【圣托里尼】大理分尼—理想邦，这里是大理当下热门的旅拍地之一，直面苍山洱海，拥有地中海清澈浪漫风格的蓝白相间色调，在这里按下的每一个快门，都唯美精致。您可以在这里打卡拍照，记录此刻的美好，绝美大片直出，拍出异国范儿，让您不出国门就能体验希腊圣托里尼的快乐。蓝天白云之下，阳光明媚，水波温柔，海天一线，如梦似幻，让人仿佛置身画卷之中，此情此景需您细细品味。</p> <p>乘坐【洱海游船】登临【金梭岛】，这里是大理国皇家后花园，也是各大好摄之徒拍摄的好去处~</p> <p>岛内龙宫景点观看民族特色表演《魅力金梭》之海菜花。</p> <p>法式浪漫碰上苍洱风光</p> <p>赠送【洱海生态廊道】电瓶车，沿途欣赏洱海一线美景，跟着“许红豆谢之遥”，打卡大理同款浪漫：(电视剧“去有风的地方”取景点)【夫妻树】，专业摄影师航拍（全团提供一个视频），洱海边最美取景地游客自由拍照，欣赏苍山洱海美景，体验人与自然的和谐之美。让游客享受“最大理”的惬意海景慢生活。专业摄影师以家庭为单位，为每个家庭拍摄（提供2张电子原片）让游客享受“最大理”的惬意海景慢生活。然后入住酒店。</p> <p>暖心提示：</p> <table border="1" data-bbox="199 1339 1495 1406"> <tr> <td>早餐</td> <td>酒店自助早餐</td> <td>中餐</td> <td>√</td> <td>晚餐</td> <td>敬请自理</td> </tr> </table> <p>住宿：大理/鹤庆/洱源酒店</p>	早餐	酒店自助早餐	中餐	√	晚餐	敬请自理
早餐	酒店自助早餐	中餐	√	晚餐	敬请自理		



日期

行程安排

【大理古城】 -- 【玉龙雪山风景区】 -- 【蓝月谷】 -- 【丽江古城】 -- 入住酒店

酒店享用早餐后，静静的穿梭在这道充满故事的古城墙内游览【大理古城】，游走在大理古城的大街小巷里，听风拂过青苔绿瓦，千百年来，这里商贾如织，茶马互市，静静演绎岁月沉淀的韵味。

大理古城游玩后前往有“现代冰川博物馆”美称的【玉龙雪山风景区】，这里更有芳草连天，花木掩映的高山牧场甘海子，像白色河流的白水河。从青山如黛的锦绣谷乘【云杉坪小索道】（玉龙雪山海拔较高，如需要氧气衣服请咨询导游视需求自行购买）上至云杉坪，沿途可以欣赏这片高山原始森林的风光，苔藓爬在树间林地，参天云杉的青枝延伸到尽头，美不胜收。

赠送游览高原上璀璨明珠-【蓝月谷】，体会大自然的神奇与壮美（不含电瓶车 60 元/人，蓝月谷为赠送项目，无门票产生，游览需根据当日雪山排队情况，无时间游览的情况下不做退费）

D4

（可升级大索道+80 元/人。注：需要落地前确认是否升级。行程中不能升级。注：雪山限流不保证大索道！如没大索道改小索退差价！）

晚上在【丽江古城】自由活动，自行品尝当地风味小吃，入住丽江酒店（今日晚餐自理，丽江古城因个人游览时间不一，游览结束后需自行前往酒店，敬请知晓）。

暖心提示：切记防范古城酒吧里面的酒托，艳托，记得早点回酒店休息，注意安全！

特别说明：

- ①在大理古城，脚踏青石板路，看白墙灰瓦、绿树红花.....
- ②逛逛洋人街、走走人民路，体验热闹和五彩的民族服饰
- ③到附近的村落走走，吃原汁原味白族美食，赏蜡染等民间工艺。

早餐

酒店自助早餐

中餐

√

晚餐

敬请自理

住宿：丽江酒店



日期	行程安排					
D5	【束河古镇】 -- 【拉市海】 ----返回昆明--入住酒店					
	酒店享用早餐后，乘车前往【束河古镇】，束河古镇没有丽江古城的繁华，比起丽江古城的拥挤热闹，拥有别样的宁静。这里时光缓慢，漫步在街头，走走停停，那咖啡馆里传来的浓香，那非洲鼓店传出的乐响，在这一刻，你终于回到最初，或许，这便是旅行的意义！					
	前往-【拉市海骑马】，这里是美国候鸟基地，也是丽江的文化的源头，更是当年茶马古道上的重镇，在这里生活的都是纯朴的纳西民族，您可以感受最纯真的纳西文化，您可以选择骑马，体验马帮历史文化，寻找心灵的震撼。（骑马费用自理 拉市海骑马费用 298 元/人）。温馨提醒：不参加自费项目的游客在马场周边自由活动，山上的茶马古道仅针对参加自费项目的客人开放，敬请知晓！					
	之后乘车返回昆明，入住昆明酒店					
	温馨提示：					
	拉市海骑马请听从马夫安排，不可随意狂奔，不参加骑马活动请在马场休息室等候，不能随意出入马场。					
	早餐	酒店自助早餐	中餐	√	晚餐	敬请自理
	住宿：昆明酒店					
						

日期	行程安排					
D6	【游客集散中心】 --昆明--广元					
	昆明后享用早餐，之后前往【游客集散中心】，根据航班时间送至昆明长水国际机场，返					

回您温馨的家。期待您常来云南，再次为您提供服务。

温馨提示：

- 1、请预定 14 点以后起飞的航班离开，如果航班时间较早的游客，集散中心不能正常游览，不退任何费用。
- 2、今日退房，返程前请仔细整理好自己的行李物品，请不要有所遗漏，增加您不必要的麻烦。
- 3、如回程是早班机，早餐视酒店开餐情况而定，一般多为打包或自理。

☆感谢各位贵宾对我们工作的支持和理解，我们希望有机会再次为您服务！如果您对这次云南之行感到满意，请不要吝啬介绍给您的亲朋好友，谢谢！

早餐	酒店自助早餐	中餐	敬请自理	晚餐	敬请自理
----	--------	----	------	----	------

住宿：温馨的家

接待标准

【住宿】

昆明：金悦.金柏.欣润.官宏.佰顿.华都.云恒.名都.呈实之光.龙润或同级酒店。

楚雄：楚雄印象.金水印象.宏忠.蝶恋花.彝都.金海湾.世纪星.艾菲特.玉波.信华或同级酒店

大理：南亚.顺兴.凯鑫.洱海湾.云江智慧.连城.熙禄.新环球.地质或同级酒店。

丽江：维嘉.观光.文笔峰.华冠.华晟.华盛.凯斯.铂悦酒店.雅阁.柏菲.吉钰.滇程.子悦.吉福特或同级酒店。

全程入住指定轻奢商务酒店。（我社按 2 人入住一个房间核算价格，1 个房间 2 个床位，如果 1 人参团入住 1 个房间需补 1 个床位的差价）

【餐饮】

早餐酒店提供，正餐 8 菜一汤，十人一桌，共 5 早 4 正；餐标 25 元/人（如果客人自愿放弃用餐，餐费一律不予退还）

	<p>【交通】 往返经济舱机票，含税；当地空调旅游车，按实际人数选择车型确保一人一正座</p> <p>【门票】 行程中所列景点首道门票</p> <p>【导游】 持导游证的专业导游（地陪导游）</p>
<p>团费不含</p>	<ol style="list-style-type: none"> 1、酒店个人单房差、店内洗衣、理发、电话、传真、收费电视、饮品、烟酒等个人消费； 2、航空保险费、景区索道、环保车、电瓶车费； 3、政府强制收取费用； 4、个人旅游意外险； 5、交通延误、罢工、天气、飞机机器故障、航班取消或更改时间等不可抗力原因所引致的额外费用； 6、“费用包含”中不包含的其他项目；
<p>自费项目</p>	<p>拉市海骑马 298 元/人</p>
<p>注意事项</p>	<ol style="list-style-type: none"> 1、在不减少景点、不降低接待标准的情况下，我社保留调整行程先后顺序的权利。 2、因不可抗拒因素中途离团或改变行程，所产生的额外费用我社不予承担，只按协议价退还客人未产生的费用，车费和餐费不予退还。若由于客人自身原因中途退团或擅自离团我社不退还任何费用，（属于特价行程的如有优免、中途退团费用一律不给予退还。敬请谅解！谢谢） 3、本行程一经参团，无论客人任何原因中途离团或退团费用一概不退（小小不周，敬请谅解） 4、由于云南门票实行刷卡制，导游证、记者证、老年证、学生证、军官证等无优惠门票，质量已客人意见单为凭证，请您认真填写，如在填写意见单时未注明投诉意见，离开云南后我社不再接受投诉，谢谢合作。 5、行程价格按 2 人入住 1 间房核算，如出现单男单女，请补齐单房差以享用一标房间。 6、请您仔细阅读本行程，根据自身条件选择适合自己的旅游线路，出游过程中，如因身体健康等自身原因需放弃部分行程的，或游客要求放弃部分住宿、交通的，均视为自愿放弃，费用不予退还，放弃行程期间的人身安全由旅游者自行负责。 7、团队游览中不允许擅自离团（自由活动除外），中途离团视同游客违约，由此造成未参加行程

内景点、用餐、房、车等费用不退，旅行社亦不承担游客离团后发生意外的责任。

8、我社郑重承诺，游购分离，自由购物。

特别注意：

1、云南属于高原西南季风气候，昼夜温差也很大，请根据上面的天气情况携带衣物，另外云南紫外线比较强烈，爱美的女士请做好防晒准备（太阳镜、太阳帽、防晒霜、雨伞）。

2、乘机（或火车）须携带有效证件，如身份证、军官证、护照等，无身份证的儿童须携带户口本原件或护照。如证件丢失请到户口所在地派出所开具临时登机证明。