

云南全季旅行社有限公司团队/散客确认书



甲方	玉溪携程周静	联系人	方楠	联系电话	13312641766
乙方	云南全季旅行社有限公司	联系人	谭超群	联系电话	15912187764
产品编号	BH-CGT20260413D	产品名称	4-13京彩江南：北京+天津+华东双飞单高10天（北进上出）		
发团日期	2026-04-13	回程日期	2026-04-22	参团人数	33(32大1小)

大交通信息

启程 2026-04-13 CZ8568 昆明→北京 19:15-22:40
 返程 2026-04-22 CZ3677 上海→昆明 07:40-11:10

旅客名单

姓名	证件号码	联系电话	姓名	证件号码	联系电话
1、陈靖博	53040220200321181X		2、陆玉华	532331196004182627	
3、陈国贤	532331195310222610		4、白云银	530111196807160028	
5、普建明	530121196304020018		6、王桂放	532422196701170524	
7、王艳	532422198107110325		8、普绍云	532425195601220613	
9、普云珍	532425195709210628		10、普绍华	532425195504200637	
11、李庭英	532425196005130624		12、普存仙	532425195702280623	
13、普正朝	532425196504281419		14、沐生林	532425195606061252	
15、孙德彦	532425196504290032		16、赵永祥	532425196311030015	
17、孙华芬	532425196205140026		18、李会林	532425196504270015	
19、魏丕明	532425195705110013		20、豆敬福	53242519560216123X	
21、普声福	532425196912180617		22、普云凤	532425196806030666	
23、李永华	532425196002130610		24、普连仙	532425196608030649	
25、李永学	532425196801110632		26、普仕文	53242519650104061X	
27、张文有	532425196311180654		28、普明仙	532425195208280644	
29、普绍春	532425197107010636		30、曾永贵	532425196702190614	
31、杨丽	532425197105100689		32、普自存	53242519720831062X	
33、普自良	532425197107230612				

重要提示：请仔细检查，名单一旦出错不可更改，只能退票后重买，造成损失，我社不予负责，出票名单以贵社提供的客人名单为准；具体航班时间及行程内容请参照出团通知。

费用明细

订单号	项目	数量	单价	小计	备注
3748574	成人	32	2850.00	91200.00	
3748574	小孩不占床	1	2460.00	2460.00	
3748574	增加费用	2	300.00	600.00	
合计	总金额：玖万肆仟贰佰陆拾元整			94260.00	

请将款项汇入我社指定账户并传汇款凭证，如向非指定或员工个人账户等汇款，不作为团款确认，且造成的损失我社概不负责；出团前须结清所有费用！

账户信息

富滇银行股份有限公司昆明白塔支行	昆明康辉旅行社有限公司	927011010000838038
中国银行昆明市环城南路支行	王美	6217 9027 0000 6040 008

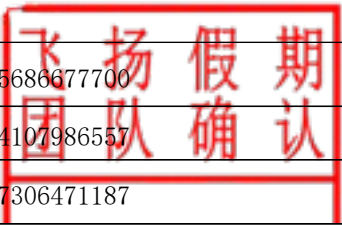

中国银行股份有限公司楚雄州开发区支行	云南全季旅行社有限公司	135686677700
中国银行昆明市北京路支行	北京嘻道国际旅行社有限公司云南分公司	134107986557
中国银行股份有限公司昆明市长水机场支行	海外国际旅游集团控股有限公司民航路飞扬分公司	137306471187

行程安排

2026-04-13	<p>昆明→北京（飞机）（飞机、汽车）</p> <p>根据指定时间自行前往昆明长水国际机场，乘机前往——北京。抵达后，接站，乘车前往酒店入住，全天用餐自理。（航班待定，以实际出票为准）【温馨提示】请您及时关注出发当天的实时天气及沿途路况交通信息，提前做好出行准备；请携带好有效身份证原件在航班起飞前3小时到达昆明长水国际机场。</p> <p>早餐：无；午餐：无；晚餐：无；住宿：北京</p>
2026-04-14	<p>天安门广场→人民英雄纪念碑→毛主席纪念堂（周一闭馆或政策性闭馆改为外观）→故宫博物院→老北京胡同（沿途观什刹海、后海）→前门大街（汽车）</p> <p>早餐后，游览世界上最大的城市中心广场——天安门广场，瞻仰【人民英雄纪念碑】，外观【毛主席纪念堂】观【人民大会堂】、【国家大剧院】等外景；游览世界上最大的皇家宫殿建筑群——【故宫博物院】（特别赠送耳麦加摆渡车）（约90~120分钟，周一闭馆，此景区限流并需要提前预约，如预约不成功则改为其他景点或退门票）；步行游览【老北京胡同】，可沿途欣赏【什刹海】、【后海】；游览著名的商业街【前门大街】。【温馨提示】今天行程景点位于北京中轴线上，全天以步行为主；交通管制严格明确，单行道内不可随意停车，故在此区域候车时间较长，步行路程较多。</p> <p>早餐：含；午餐：含；晚餐：含；住宿：北京</p>
2026-04-15	<p>观升国旗仪式→八达岭长城→奥林匹克公园（外观鸟巢、水立方）（汽车）</p> <p>早餐打包，前往天安门广场观看庄严的【升国旗仪式】（飘扬的国旗、雄壮的国歌，激励召唤着全体中华儿女团结一心、锐意进取，向着民族复兴的伟大中国梦阔步前进）。乘车前往昌平，游览举世闻名的【八达岭长城】（约90~120分钟）（八达岭长城有索道及缆车，可自愿自费选乘），登好汉坡，赠送好汉证书，一览长城磅礴气势。特别安排【毛主席扮演者】穿军装拍照留念；步入【奥林匹克公园】，外观【鸟巢】、【水立方】。【温馨提示】今天出发时间会比较早，请提前一晚早点休息，做好早起准备，长城景点以游客自行进行攀登或游玩为主，导游不便跟团讲解，谢谢配合及理解。</p> <p>早餐：含；午餐：含；晚餐：；住宿：北京</p>
2026-04-16	<p>天坛公园通票→颐和园→军事博物馆（周一闭馆）（汽车）</p> <p>早餐后，游览明清两代北京最大的祭祀性场所——【天坛公园通票】（含祈年殿、回音壁、圜丘，约90分钟）。游览我国现存规模最大、保存最完整的皇家园林——【颐和园】（游览约90分钟，可自费乘坐慈禧水道直达园内，费用自理）。参观我国唯一一座很大型的综合性军事历史博物馆【中国人民革命军事博物馆】（周一闭馆），外观【中华世纪坛】、【中央电视台】。入住酒店。【温馨提示】今天行程行路较多，建议穿比较舒适的鞋子出行。</p> <p>早餐：含；午餐：含；晚餐：含；住宿：北京</p>
2026-04-17	<p>天津意大利风情街→古文化街→金街→周邓纪念馆→瓷房子→（高铁）南京（汽车、高铁二等座卧）</p> <p>早餐后，乘车前往天津，游览【意大利风情街】，途经可观奥运会足球比赛场馆——水滴、天津电视塔、万国博览城、袁世凯故居、奥匈领事馆、世纪钟、万国桥；游【古文化街】，欣赏民间手工艺术绝活——泥人张、风筝魏、杨柳青年画；逛食品街可自费品尝天津特色小吃：“狗不理包子”、“十八街麻花”、“耳朵眼炸糕”；逛“金街”，始建于1902年，原名杜领事路、罗斯福路，1953年取“热爱和平”之意更名“和平路”，是近代天津商业的摇篮，天津繁荣的象征，也曾是天津人的骄傲。2000年9月，改造后的和平路商业街与滨江道连成一个“金十字”，取名为“金街”。“黄金之街”寸土寸金的“金”，与“天津”的“津”读音相同，富于美好的祝愿之意。【周邓纪念馆】，周恩来邓颖超纪念馆位于天津水上公园风景区，建于1998年2月28日，为全国爱国主义教育示范基地、全国廉政教育基地和国家一级博物馆。周恩来邓颖超纪念馆占地70000平方米，建筑面积13000平方米，纪念馆基本陈列分为三大展区即主展厅、按1:1比例仿建的北京中南海西花厅专题陈列厅和专机陈列厅。主展厅内有：周恩来生平展“人民总理周恩来”、邓颖超专题展“邓颖超—20世纪中国妇女运动的先驱”；西花厅专题陈列厅设有复原陈列和主题文物展“伟大的情怀”；专机陈列厅陈列着苏联政府赠送给周恩来总理的伊尔-14型678号专机，为国家二级文物。游览【瓷房子】前身为一栋法式小洋楼，系近代中国外交家黄荣良故居。解放后成为天津市和平区工商局，而后因工商局迁往新址，该建筑被闲置十余年。至2002年9月，粤唯鲜集团总裁张连志花3000万买下小洋楼，而后将小洋楼贴上古瓷器建成“瓷房子”，于2007年9月正式对外开放。瓷房子共有4层楼，整个楼房修建一共用了7亿多片古瓷片，13000多件古瓷瓶、瓷盘、瓷碗，300多尊历代的石雕造像，300多件汉白玉狮子，300多个瓷猫枕，20多吨的水晶玛瑙等，墙壁上也是用瓷片拼贴而成的画作。瓷房子主要有平安墙、瓷龙、瓷狮子、名人字画等观赏景点，被称为一座价值连城的“中国古瓷博物馆”。入住酒店。乘高铁前往南京，入住酒店。【温馨提示】明天就要离开北京天津返回温馨的家，仔细检查随身贵重物品、身份证件等，提前整理好行李物品。</p> <p>早餐：含；午餐：含；晚餐：含；住宿：南京</p>
2026-04-18	<p>南京中山陵→雨花台或南京大屠杀→夫子庙秦淮风光带→无锡（汽车）</p> <p>早餐后，参观【中山陵】（周一闭馆）（约60分钟），是中国近代民主革命先行者孙中山的陵墓，及其附属纪念建筑群，面积共8万余平方米。游览【雨花台广场】或【南京大屠杀纪念馆】；游【夫子庙秦淮风光带】，以夫子庙为中心，秦淮河为纽带，感受“烟笼寒水夜笼纱，夜泊秦淮近酒家”的秦淮风光。观媚香楼、乌衣巷和</p>

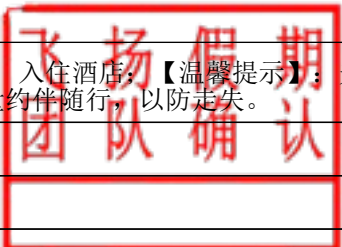

	<p>王谢故居等著名古迹,可自行品尝著名金陵地方小吃。乘车赴无锡,入住酒店;【温馨提示】:夫子庙自由活动期间,人多拥挤,请妥善保管好您的随身物品,谨防丢失;尽量结伴同行,以防走失。</p> <p>早餐: ; 午餐: 含; 晚餐: 含; 住宿: 无锡</p>
2026-04-19	<p>三国影视城→藕园→寒山寺→七里山塘街(汽车)</p> <p>早餐后,游中央电视台影视基地【三国城】(约1.5小时),游览中央电视台为拍摄八十四集电视连续剧《三国演义》而兴建的大型影视文化景区,“刘备招亲”、“火烧赤壁”、“横槊赋诗”、“草船借箭”、“借东风”、“诸葛吊孝”、等十多集的重场戏均在此拍摄。游览苏州园林—【耦园】(约40分钟),游千年古刹【寒山寺】(约40分钟)、听寒山寺钟声;游览最古老的苏州街巷—【七里山塘街】,山塘街位于古城苏州的西北部,东连“红尘中一二等富贵风流之地”阊门,西接“吴中第一名胜”虎丘。全长3600米。因此被称作“七里山塘”。【温馨提示】:今天行程乘车时间较长,如有晕车,可自备一点晕车药。</p> <p>早餐: 含; 午餐: 含; 晚餐: 含; 住宿: 苏州</p>
2026-04-20	<p>苏和盛珍珠博物馆→船游西湖(汽车)</p> <p>早餐后,参观【苏和盛珍珠博物馆】(约60分钟)乘车赴杭州【乘船游西湖景区】(约30分钟)赏杭州风月美景,西湖是一个历史悠久、世界知名的风景游览胜地,古迹遍布,山水秀丽,景色宜人。可漫步西湖岸边,远观三潭印月、断桥,苏堤,花港观鱼(含红鱼池、御碑)。苏堤南起南屏山麓,北到栖霞岭下,全长近三公里,是北宋大诗人苏东坡任杭州知州时,疏浚西湖,利用挖出的葑泥构筑而成。后人为了纪念苏东坡治理西湖的功绩将她命名为苏堤。长堤卧波,连接了南山北山,给西湖增添了一道妩媚的风景线。【花港观鱼】是由花、港、鱼为特色的风景点。入住酒店。【温馨提示】:乘船游西湖时上、下船一定要等船靠稳,不拥挤,不跨越船档,以免意外发生。西湖风景区涉及黄金周、节假日、周末,大巴车禁止进入,客人需要换乘景区公交车,单趟2元/人,往返4元/人,包车200/趟,最大限乘50个人,具体当天以景区安排为准,敬请谅解。</p> <p>早餐: 含; 午餐: 含; 晚餐: 含; 住宿: 杭州</p>
2026-04-21	<p>丝绸博物馆→乌镇东栅→中华艺术宫→豫园商城→外滩→南京路步行街→上海老街(汽车)</p> <p>早餐后,参观【丝绸博物馆】(约60分钟)。游览【乌镇东栅】(约90分钟):中国最后的枕水人家,欣赏奇丽的古镇遗风,感受纯朴的江南水乡气息,体验“小桥、流水、人家”的水乡美景,街区内的名胜古迹、手工作坊、经典展馆、宗教建筑、民俗风情、休闲场所让人流连忘返,自然风光美不胜收。乘车赴上海,游览【中华艺术宫】(周一闭馆),是具有收藏保管、学术研究、陈列展示、普及教育和对外交流为基本职能的艺术博物馆,将收藏、展示和陈列反映中国近现代美术的起源与发展脉络的艺术珍品,不含收费特展项目;【豫园商城】,【外滩】,可以东方明珠电视塔、金茂大厦为背景拍照留念,游中华商业第一街——【南京路步行街】,【上海老街】。【温馨提示】:今日行程步行时间长,建议着装轻便,穿舒适的鞋子,明天行程乘车时间较长,请保持充足睡眠。</p> <p>早餐: 含; 午餐: 含; 晚餐: 含; 住宿: 上海</p>
2026-04-22	<p>上海→昆明(飞机)(飞机、汽车)</p> <p>早餐后,根据航班时间送站,乘机返回昆明,散团,结束愉快的旅途,自行返回温馨的家!!</p> <p>早餐: 含; 午餐: 不含; 晚餐: 不含; 住宿:</p>
费用说明	
<p>交通: 昆明—北京//上海—昆明往返机票及机场建设费、燃油附加费(进出港根据机票申请实际情况调整),北京/天津-南京高铁二等座,当地空调旅游车(按实际人数进行配车,确保1人1正座)。</p> <p>住宿: 全程入住快捷商务连锁酒店标准,产生单房差自理。</p> <p>餐饮: 行程内含9早16正餐,全程热早餐,正餐30元餐标,正餐8菜1汤/桌,10人/桌(不含酒水)水,不足10人/桌菜数相应减少,如因自身原因放弃用餐,则早餐、正餐费用均不退,行程中备注不含的用餐敬请自理)。</p> <p>特别安排特色餐: 全聚德烤鸭60、老根山庄40、自助餐30、品尝狗不理包子30、苏州三白宴30、乾隆御茶宴30、无锡酱排骨30、南京盐水鸭30。</p> <p>门票: 行程中所列景点的第一大门票(不含景区内电瓶车、索道及园中园门票)。</p> <p>注: 此行程价格为优惠后的打包价格,客人持特殊证件(如老年证、军官证、记者证、学生证、残疾证等)均无任何优惠及减免退费,未产生的费用一律不退。</p> <p>导服: 当地优秀中文导游服务。</p> <p>华东段: 《宋城千古情》表演 约2-3小时 320-350元/人 上海夜景海陆空(黄浦江游船+登金茂大厦或环球金融中心94层)约2-3小时320元/人 (登东方明珠塔340元/人) 苏州游船 约1小时 150元/人</p> <p>北京天津段 红剧场或秦乐宫杂技表演 约1小时 200元/人 老北京堂会表演(广茗阁茶楼或洪波杨府茶楼)+乘坐三轮车游览胡同+四合院 约1小时 180元/人 天津极地海洋馆 约1小时 240元/人 天津塘沽游船 约1小时 160元/人</p>	

甲方:

经办人:

年

月

日

乙方:云南全季旅行社有限公司

经办人:谭超群

2026年4月10日

